

Hafif alıcılı bir açılış bekliyoruz...

Endeks, dün yapılan işlemlerde 20,83 puan yükselişle 10.269 puan seviyesinden kapanış gerçekleştirdi.

Endekste 10.270 puan seviyesi eşik olarak korunuyor.

Gün içi ilk direnç noktası 10.270 puan seviyesidir. Sonraki direnç noktaları ise 10.383 ve 10.440 puan seviyeleridir.

Gün içi ilk destek noktası 10.250 puan seviyesidir. Sonraki destek noktaları ise 10.187 ve 10.145 puan seviyeleridir.

BIST-100 Günlük Grafik

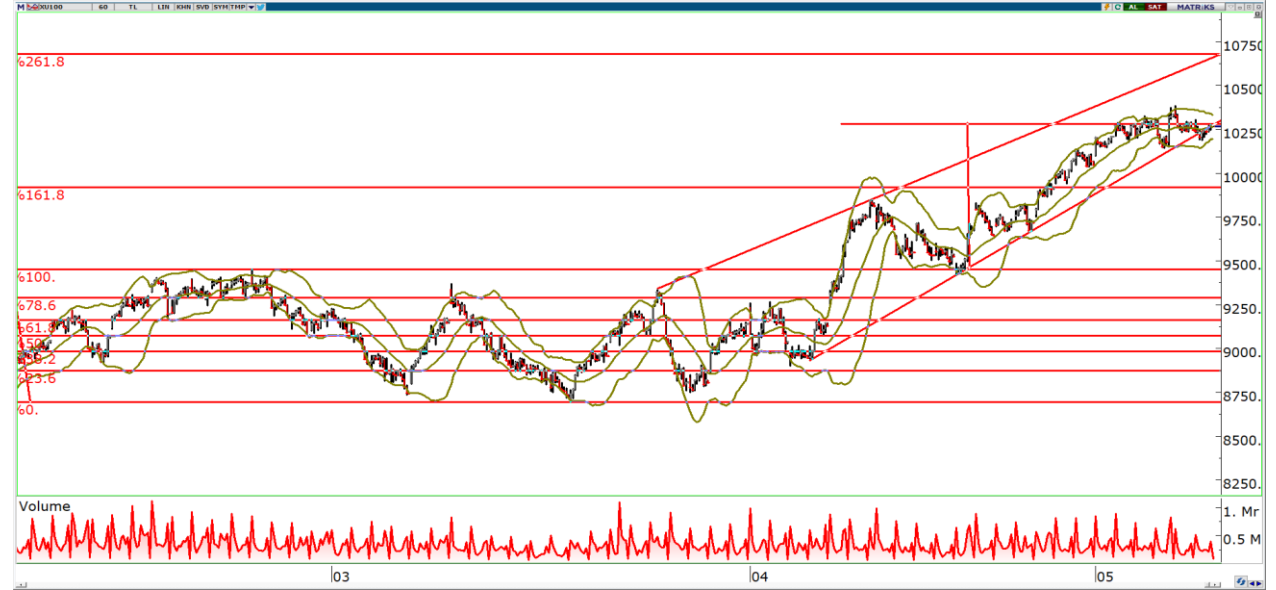

	Kapanış	Günlük Değişim	Hacim (mn TL)	Hacim Günlük Değişim
BIST-100	10.268,58	%0,2	145.700,80	4,91%
Dirençler	10.270	10.383		
Destekler	10.250	10.187	Piyasa Beklentisi	↗

	Kapanış	Değişim	H.O.	H.O.'ya göre Değişim	Hacim (mnTL)	Değişim
Haftalık (5G)	10.209	0,6%	10.279	-0,1%	167.899,34	-13%
Aylık (20G)	9.814	4,6%	9.895	3,8%	67.909,98	115%
6 Ay (100G)	7.529	36,4%	8.801	16,7%	102.892,29	42%
Yıllık (200G)	4.536	126,4%	8.327	23,3%	77.083,77	89%
Yılbaşı	7.470	37,5%			95.318,65	53%

USDTRY'de 32,30 ilk direnç seviyesi...

USDTRY'de 32,32 ve 32,39 direnç seviyeleri, 32,22 ve 32,12 destek seviyeleri olarak izlenebilir.

USDTRY



Teknik Bazlı Hisse Öneri Listemiz

Hisse Önerilerimiz	Destekler	1. Destek	2. Destek	Dirençler	1. Direnç	2. Direnç
ASELS		62,53	61,67		64,13	64,87
AKBNK		58,95	58,50		60,30	61,20
FROTO		1.126,33	1.111,67		1.150,33	1.159,67
MGROS		457,08	441,67		480,83	489,17
ANSGR		93,85	91,90		96,80	97,80

Sonlanan 10 Teknik Bazlı Önerimizin Performansı

Hisse	Eklenme Tarihi	Çıkarılma Tarihi	Maliyet Fiyatı	Satış Fiyatı	Kar/Zarar (%)
KCHOL	09/04/2024	03/05/2024	208,10	235,00	12,93%
KRDMD	19/03/2024	29/04/2024	23,40	25,90	10,68%
PETKM	02/04/2024	29/04/2024	19,02	20,74	9,04%
BIMAS	06/02/2024	29/04/2024	376,25	386,50	2,72%
CCOLA	05/04/2024	15/04/2024	613,00	684,00	11,58%
PGSUS	05/04/2024	15/04/2024	793,50	882,00	11,15%
ANSGR	22/03/2024	15/04/2024	75,35	82,50	9,49%
ISCTR	22/03/2024	15/04/2024	11,15	12,84	15,16%
THYAO	30/01/2024	04/04/2024	274,00	300,00	9,49%
SAHOL	11/03/2024	02/04/2024	78,75	84,50	7,30%

BIST-30 Teknik Bazda Al/Sat Sinyalleri

Hisse	Kapanış	5G HO	20G HO	200G	RSI	Stochastic	DI+(5)DI-	Momentum	MACD	Teknik Rating
AELS	63,40	62,54	59,84	47,71	AL	AL	AL	AL	AL	100%
BIMAS	425,00	419,75	394,60	320,75	AL	AL	AL	AL	AL	100%
HEKTS	16,18	16,07	15,68	21,31	AL	AL	AL	AL	AL	100%
ALARK	119,10	118,04	124,78	113,86	AL	AL	AL	AL	SAT	86%
ASTOR	108,60	108,08	99,22	114,61	SAT	AL	AL	AL	AL	86%
ENKAI	39,16	38,76	37,21	34,73	AL	AL	AL	SAT	AL	86%
GARAN	89,25	86,27	79,51	56,52	AL	AL	AL	SAT	AL	86%
SAHOL	96,35	94,86	87,90	65,76	AL	AL	AL	SAT	AL	86%
SISE	52,00	51,64	49,51	49,89	AL	SAT	AL	AL	AL	86%
EKGYO	10,41	10,42	10,00	8,78	SAT	SAT	AL	AL	AL	71%
EREGL	45,50	44,86	42,53	42,03	AL	SAT	AL	SAT	AL	71%
YKBNK	31,86	31,38	31,16	20,13	AL	AL	AL	SAT	SAT	71%
FROTO	1.141,00	1.137,60	1.131,53	880,64	SAT	SAT	AL	AL	SAT	57%
KRDMD	27,48	27,54	25,53	25,62	SAT	SAT	AL	SAT	AL	57%
KCHOL	235,60	234,38	219,22	153,89	SAT	SAT	AL	SAT	AL	57%
TOASO	274,00	271,85	269,04	244,25	AL	AL	AL	AL	SAT	57%
THYAO	325,25	326,80	313,50	258,02	SAT	SAT	AL	SAT	AL	57%
TCELL	83,80	83,38	78,49	60,25	SAT	SAT	AL	SAT	AL	57%
ISCTR	13,69	13,68	13,07	9,50	SAT	SAT	AL	SAT	SAT	43%
SASA	45,84	45,92	42,01	44,41	SAT	SAT	AL	AL	AL	43%
GUBRF	156,90	159,28	156,96	259,69	SAT	SAT	AL	SAT	AL	29%
AKBNK	59,40	60,26	58,76	36,56	SAT	SAT	AL	SAT	SAT	14%
BRSAN	585,00	609,20	606,73	656,21	SAT	SAT	SAT	SAT	AL	14%
KONTR	235,60	245,82	241,37	256,28	SAT	SAT	SAT	SAT	AL	14%
KOZAL	22,94	23,20	23,61	23,95	SAT	SAT	SAT	AL	SAT	14%
ODAS	9,40	9,56	9,36	10,57	SAT	SAT	SAT	SAT	AL	14%
OYAKC	60,00	61,11	59,23	64,57	SAT	SAT	SAT	SAT	AL	14%
PGSUS	990,00	1.026,60	946,85	792,42	SAT	SAT	SAT	SAT	AL	14%
PETKM	20,02	20,27	20,30	20,79	SAT	SAT	SAT	SAT	AL	14%
TUPRS	189,10	196,38	190,91	142,65	SAT	SAT	SAT	SAT	SAT	0%

Burada yer alan yatırım bilgi, yorum ve tavsiyeleri yatırım danışmanlığı kapsamında değildir. Yatırım danışmanlığı hizmeti, yetkili kuruluşlar tarafından kişilerin risk ve getiri tercihleri dikkate alınarak kişiye özel sunulmaktadır. Burada yer alan yorum ve tavsiyeler ise genel niteliktedir. Bu tavsiyeler mali durumunuz ile risk ve getiri tercihlerinize uygun olmayabilir. Bu nedenle, sadece burada yer alan bilgilere dayanılarak yatırım kararı verilmesi beklentilerinize uygun sonuçlar doğurmayabilir

Bu raporda yer alan bilgiler OYAK YATIRIM Menkul Değerler A.Ş.'nin Araştırma Bölümü tarafından bilgi verme amacıyla hazırlanmış olup herhangi bir hisse senedinin alım satımına ilişkin bir teklif içermemektedir. Veriler, güvenilir olduğuna inanılan kaynaklardan alınmıştır. Bu kaynaklardaki hata ve eksikliklerden ve bu bilgilerin ticari amaçlı kullanılmasından doğabilecek zararlardan OYAK YATIRIM Menkul Değerler A.Ş. hiçbir şekilde sorumlu tutulamaz. İşbu rapordaki tüm görüş ve tahminler, söz konusu rapor tarihiyle OYAK YATIRIM Menkul Değerler A.Ş. Araştırma Bölümü'ne ait olup diğer OYAK Grubu şirketlerinin görüş ve tahminlerini temsil etmemektedir. Bu rapordaki tüm görüş ve bilgiler önceden haber verilmeksizin değiştirilebilir. OYAK YATIRIM ve diğer grup şirketleri bu raporda adı geçen şirketlerin hisselerinde pozisyon sahibi olabilir veya işlem yapabilir. Ayrıca, yatırımcılar bu raporda adı geçen şirketlerle OYAK YATIRIM ve diğer grup şirketlerinin yatırım bankacılığı ve/veya diğer iş ilişkileri içinde olabileceğini veya bu tür iş fırsatları arayışında olabileceğini kabul ederler.