

Hafif alıcılı bir açılış bekliyoruz...

Endeks, dün yapılan işlemlerde 162,91 puan yükselişle 10.208 puan seviyesinden kapanış gerçekleştirdi.

Endekste 10.000 puan seviyesi bir psikolojik eşik olarak korunuyor.

Gün içi ilk direnç noktası 10.280 puan seviyesidir. Sonraki direnç noktaları ise 10.480 ve 10.672 puan seviyeleridir.

Gün içi ilk destek noktası 10.140 puan seviyesidir. Sonraki destek noktaları ise 10.000 ve 9.917 puan seviyeleridir.

Teknik Bazlı Hisse Öneri Listemizden KCHOL'ü çıkartırken ANSGR'yi ekliyoruz.

BIST-100 Günlük Grafik

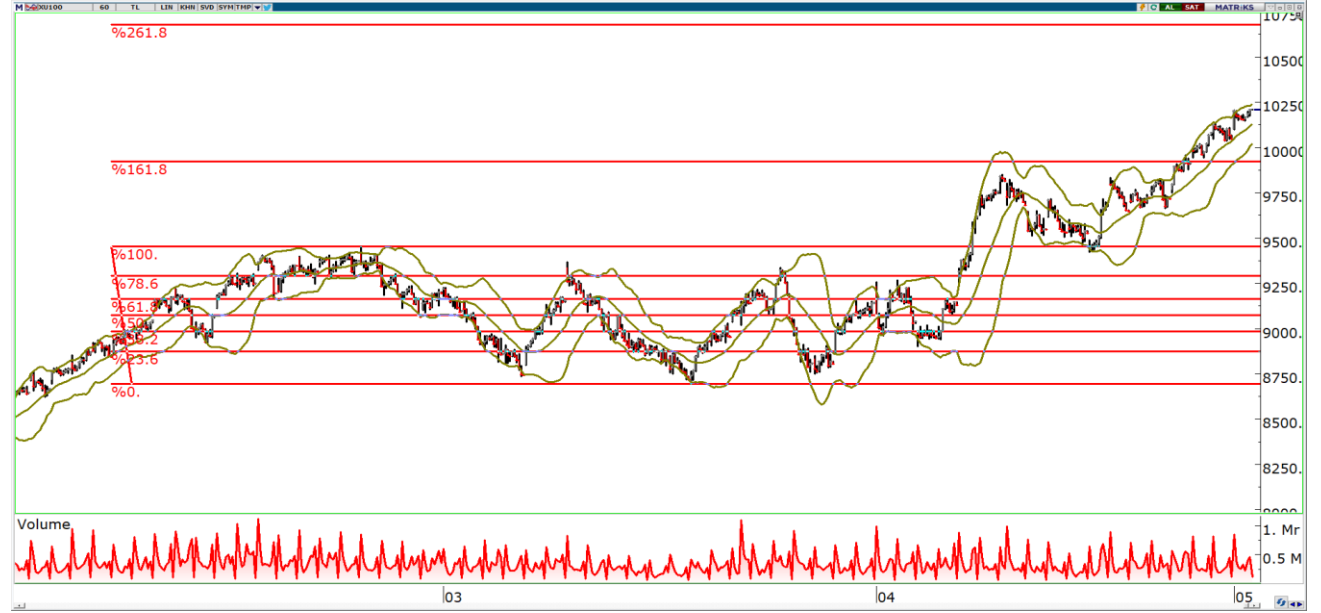

	Kapanış	Günlük Değişim	Hacim (mn TL)	Hacim Günlük Değişim
BIST-100	10.208,65	%1,6	182.261,52	12,25%
Dirençler	10.280	10.480		
Destekler	10.140	10.000	Piyasa Beklentisi	↗

	Kapanış	Değişim	H.O.	H.O.'ya göre Değişim	Hacim (mnTL)	Değişim
Haftalık (5G)	9.717	5,1%	9.994	2,1%	171.630,58	6%
Aylık (20G)	9.041	12,9%	9.596	6,4%	142.346,52	28%
6 Ay (100G)	7.855	30,0%	8.676	17,7%	114.296,03	59%
Yıllık (200G)	4.506	126,5%	8.237	23,9%	65.955,87	176%
Yılbaşı	7.470	36,7%			95.318,65	91%

USDTRY'de 32,46 ilk direnç seviyesi...

USDTRY'de 32,46 ve 32,56 direnç seviyeleri, 32,32 ve 32,26 destek seviyeleri olarak izlenebilir.

USDTRY



Teknik Bazlı Hisse Öneri Listemiz

Hisse Önerilerimiz	Destekler	1. Destek	2. Destek	Dirençler	1. Direnç	2. Direnç
ASELS		61,22	60,33		62,67	63,23
AKBNK		57,33	56,52		59,68	61,22
FROTO		1124,67	1110,33		1153,67	1168,33
MGROS		441,58	437,17		452,33	458,67
ANSGR		88,00	85,50		92,50	94,50

Sonlanan 10 Teknik Bazlı Önerimizin Performansı

Hisse	Eklenme Tarihi	Çıkarılma Tarihi	Maliyet Fiyatı	Satış Fiyatı	Kar/Zarar (%)
KCHOL	09/04/2024	03/05/2024	208,10	235,00	12,93%
KRDMD	19/03/2024	29/04/2024	23,40	25,90	10,68%
PETKM	02/04/2024	29/04/2024	19,02	20,74	9,04%
BIMAS	06/02/2024	29/04/2024	376,25	386,50	2,72%
CCOLA	05/04/2024	15/04/2024	613,00	684,00	11,58%
PGSUS	05/04/2024	15/04/2024	793,50	882,00	11,15%
ANSGR	22/03/2024	15/04/2024	75,35	82,50	9,49%
ISCTR	22/03/2024	15/04/2024	11,15	12,84	15,16%
THYAO	30/01/2024	04/04/2024	274,00	300,00	9,49%
SAHOL	11/03/2024	02/04/2024	78,75	84,50	7,30%

BIST-30 Teknik Bazda Al/Sat Sinyalleri

Hisse	Kapanış	5G HO	20G HO	200G	RSI	Stochastic	DI+(5)DI-	Momentum	MACD	Teknik Rating
BIMAS	403,75	387,55	381,61	315,19	AL	AL	AL	AL	AL	100%
GARAN	83,60	81,59	75,46	55,25	AL	AL	AL	AL	AL	100%
KCHOL	235,00	223,30	210,27	150,86	AL	AL	AL	AL	AL	100%
KONTR	259,50	242,44	237,65	255,16	AL	AL	AL	AL	AL	100%
SAHOL	92,70	89,42	84,52	64,65	AL	AL	AL	AL	AL	100%
SASA	44,48	41,67	40,44	44,78	AL	AL	AL	AL	AL	100%
BRSAN	617,00	604,80	605,05	647,92	AL	AL	AL	SAT	AL	86%
ASELS	62,10	60,29	57,69	47,04	AL	AL	AL	SAT	AL	86%
ASTOR	100,30	96,21	95,47	114,28	AL	AL	AL	SAT	AL	86%
EKGYO	10,07	9,71	9,71	8,73	AL	AL	AL	SAT	AL	86%
EREGL	44,62	43,19	41,20	41,84	AL	AL	AL	SAT	AL	86%
FROTO	1.139,00	1.111,80	1.122,73	872,73	AL	AL	AL	AL	SAT	86%
HEKTS	15,95	15,50	15,50	21,67	AL	AL	AL	SAT	AL	86%
ISCTR	13,64	13,37	12,56	9,29	AL	AL	AL	SAT	AL	86%
ODAS	10,02	9,61	9,13	10,58	AL	AL	AL	SAT	AL	86%
OYAKC	61,95	60,73	58,12	64,37	AL	AL	AL	SAT	AL	86%
PGSUS	1.035,00	1.005,30	892,20	785,42	AL	AL	AL	SAT	AL	86%
PETKM	21,16	20,76	19,97	20,69	AL	AL	AL	SAT	AL	86%
SISE	51,80	50,54	48,03	49,82	AL	AL	AL	SAT	AL	86%
TUPRS	204,00	195,50	183,45	139,79	AL	AL	AL	SAT	AL	86%
TCELL	80,95	79,91	74,73	59,30	AL	AL	AL	SAT	AL	86%
KRDMD	27,44	26,17	24,12	25,48	AL	SAT	AL	SAT	AL	71%
KOZAL	23,56	23,43	23,30	24,04	AL	AL	AL	SAT	SAT	71%
TOASO	278,50	273,50	265,29	243,47	AL	SAT	AL	SAT	AL	71%
THYAO	325,25	321,50	306,23	255,41	AL	SAT	AL	SAT	AL	71%
ALARK	119,00	116,60	127,10	113,17	AL	AL	SAT	SAT	SAT	57%
ENKAI	38,60	38,41	36,09	34,55	SAT	SAT	AL	SAT	AL	57%
YKBNK	31,22	31,32	30,18	19,66	SAT	AL	AL	SAT	SAT	57%
GUBRF	158,40	157,10	155,05	263,19	AL	SAT	AL	SAT	AL	43%
AKBNK	58,15	58,89	55,97	35,65	SAT	SAT	AL	SAT	SAT	14%

Burada yer alan yatırım bilgi, yorum ve tavsiyeleri yatırım danışmanlığı kapsamında değildir. Yatırım danışmanlığı hizmeti, yetkili kuruluşlar tarafından kişilerin risk ve getiri tercihleri dikkate alınarak kişiye özel sunulmaktadır. Burada yer alan yorum ve tavsiyeler ise genel niteliktedir. Bu tavsiyeler mali durumunuz ile risk ve getiri tercihlerinize uygun olmayabilir. Bu nedenle, sadece burada yer alan bilgilere dayanılarak yatırım kararı verilmesi beklentilerinize uygun sonuçlar doğurmayabilir

Bu raporda yer alan bilgiler OYAK YATIRIM Menkul Değerler A.Ş.'nin Araştırma Bölümü tarafından bilgi verme amacıyla hazırlanmış olup herhangi bir hisse senedinin alım satımına ilişkin bir teklif içermemektedir. Veriler, güvenilir olduğuna inanılan kaynaklardan alınmıştır. Bu kaynaklardaki hata ve eksikliklerden ve bu bilgilerin ticari amaçlı kullanılmasından doğabilecek zararlardan OYAK YATIRIM Menkul Değerler A.Ş. hiçbir şekilde sorumlu tutulamaz. İşbu rapordaki tüm görüş ve tahminler, söz konusu rapor tarihiyle OYAK YATIRIM Menkul Değerler A.Ş. Araştırma Bölümü'ne ait olup diğer OYAK Grubu şirketlerinin görüş ve tahminlerini temsil etmemektedir. Bu rapordaki tüm görüş ve bilgiler önceden haber verilmeksizin değiştirilebilir. OYAK YATIRIM ve diğer grup şirketleri bu raporda adı geçen şirketlerin hisselerinde pozisyon sahibi olabilir veya işlem yapabilir. Ayrıca, yatırımcılar bu raporda adı geçen şirketlerle OYAK YATIRIM ve diğer grup şirketlerinin yatırım bankacılığı ve/veya diğer iş ilişkileri içinde olabileceğini veya bu tür iş fırsatları arayışında olabileceğini kabul ederler.