

Yatay bir açılış bekliyoruz...

Endeks, Salı günü yapılan işlemlerde 57,50 puan yükselişle 9.814 puan seviyesinden kapanış gerçekleştirdi.

Jeopolitik gelişmeler endekste yüksek volatiliteye neden olabilir.

Gün içi ilk direnç noktası 9.917 puan seviyesidir. Sonraki direnç noktaları ise 10.000 ve 10.170 puan seviyeleridir.

Gün içi ilk destek noktası 9.790 puan seviyesidir. Sonraki destek noktaları ise 9.700 ve 9.620 puan seviyeleridir.

Teknik Bazlı Hisse Öneri Listemizden CCOLA, PGSUS, ANSGR ve ISCTR'yi çıkartırken ASELS'i ekliyoruz.

BIST-100 Günlük Grafik

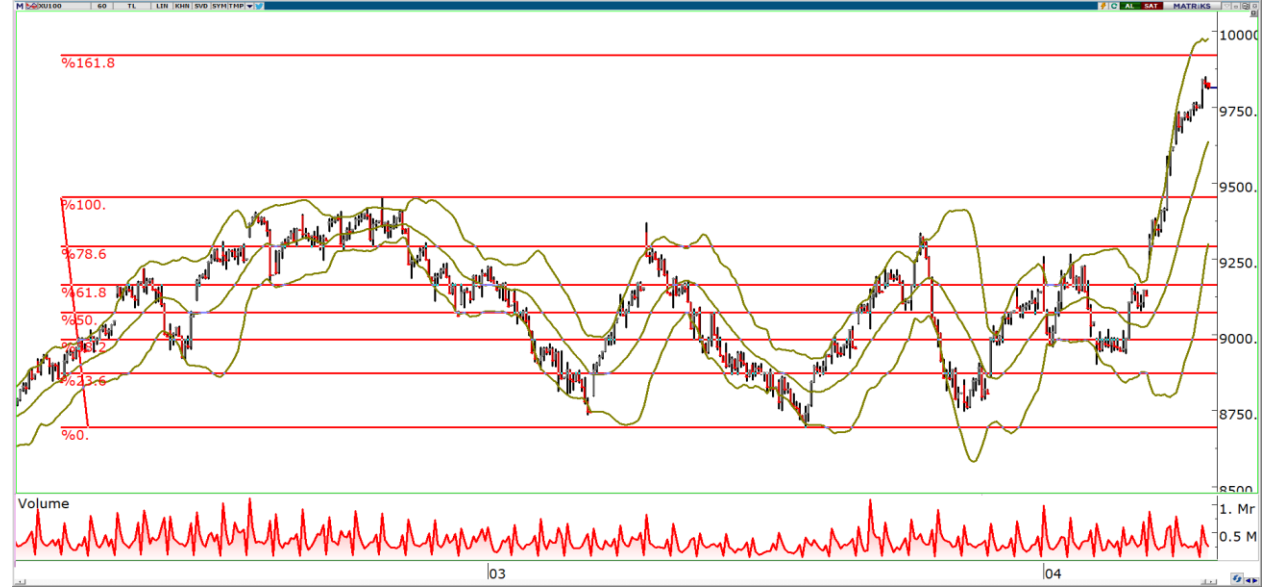

	Kapanış	Günlük Değişim	Hacim (mn TL)	Hacim Günlük Değişim
BIST-100	9.814,19	%0,6	67.909,98	-52,31%
Dirençler	9.917	10.000		
Destekler	9.790	9.700	Piyasa Beklentisi	➔

	Kapanış	Değişim	H.O.	H.O.'ya göre Değişim	Hacim (mnTL)	Değişim
Haftalık (5G)	9.041	8,6%	9.453	3,8%	159.098,56	-57%
Aylık (20G)	9.155	7,2%	9.090	8,0%	157.491,53	-57%
6 Ay (100G)	7.946	23,5%	8.463	16,0%	114.552,98	-41%
Yıllık (200G)	4.925	99,3%	8.026	22,3%	83.186,40	-18%
Yılbaşı	7.470	31,4%			95.318,65	-29%

USDTRY'de 32,54 ilk direnç seviyesi...

USDTRY'de 32,54 ve 32,76 direnç seviyeleri, 32,26 ve 32,14 destek seviyeleri olarak izlenebilir.

USDTRY



Teknik Bazlı Hisse Öneri Listemiz

Hisse Önerilerimiz	Destekler	1. Destek	2. Destek	Dirençler	1. Direnç	2. Direnç
BIMAS		393,33	388,17		404,33	410,17
KRDMD		24,25	23,97		24,67	24,81
PETKM		20,34	20,18		20,76	21,02
KCHOL		215,17	213,33		220,07	223,13
ASELS		58,27	58,03		58,92	59,33

Sonlanan 10 Teknik Bazlı Önerimizin Performansı

Hisse	Eklenme Tarihi	Çıkarılma Tarihi	Maliyet Fiyatı	Satış Fiyatı	Kar/Zarar (%)
COLA	05/04/2024	15/04/2024	613,00	684,00	11,58%
PGSUS	05/04/2024	15/04/2024	793,50	882,00	11,15%
ANSGR	22/03/2024	15/04/2024	75,35	82,50	9,49%
ISCTR	22/03/2024	15/04/2024	11,15	12,84	15,16%
THYAO	30/01/2024	04/04/2024	274,00	300,00	9,49%
SAHOL	11/03/2024	02/04/2024	78,75	84,50	7,30%
CIMSA	08/03/2024	02/04/2024	35,30	30,70	-13,03%
GARAN	11/03/2024	29/03/2024	63,50	71,50	12,60%
KCHOL	09/02/2024	21/03/2024	170,10	187,20	10,05%
YKBNK	06/02/2024	21/03/2024	22,68	24,40	7,58%

BIST-30 Teknik Bazda Al/Sat Sinyalleri

Hisse	Kapanış	5G HO	20G HO	200G	RSI	Stochastic	DI+(5)DI-	Momentum	MACD	Teknik Rating
ALARK	141,50	135,72	129,99	110,67	AL	AL	AL	AL	AL	100%
ASELS	58,50	56,41	55,80	45,40	AL	AL	AL	AL	AL	100%
ASTOR	101,60	95,15	96,83	113,20	AL	AL	AL	AL	AL	100%
BIMAS	398,50	391,30	375,21	303,25	AL	AL	AL	AL	AL	100%
EKGYO	10,75	9,90	10,04	8,64	AL	AL	AL	AL	AL	100%
ENKAI	36,56	35,67	35,31	34,20	AL	AL	AL	AL	AL	100%
EREGL	42,06	40,62	42,35	42,13	AL	AL	AL	AL	AL	100%
FROTO	1.163,00	1.145,57	1.096,94	850,90	AL	AL	AL	AL	AL	100%
GUBRF	156,70	152,72	160,22	270,96	AL	AL	AL	AL	AL	100%
HEKTS	16,21	15,48	16,47	22,68	AL	AL	AL	AL	AL	100%
ISCTR	12,84	12,51	11,16	8,85	AL	AL	AL	AL	AL	100%
KRDMD	24,52	23,09	23,25	25,37	AL	AL	AL	AL	AL	100%
KONTR	252,00	240,20	236,28	250,95	AL	AL	AL	AL	AL	100%
KOZAL	24,72	23,29	22,54	24,26	AL	AL	AL	AL	AL	100%
ODAS	9,25	8,68	9,05	10,50	AL	AL	AL	AL	AL	100%
OYAKC	59,25	57,31	59,52	63,86	AL	AL	AL	AL	AL	100%
PGSUS	882,00	841,20	810,00	770,27	AL	AL	AL	AL	AL	100%
SISE	49,20	47,58	46,87	49,74	AL	AL	AL	AL	AL	100%
TOASO	268,50	262,95	255,84	241,55	AL	AL	AL	AL	AL	100%
TUPRS	188,40	176,78	164,90	133,12	AL	AL	AL	AL	AL	100%
AKBNK	56,70	53,90	45,84	33,40	AL	AL	AL	SAT	AL	86%
BRSAN	636,00	606,40	622,20	628,24	AL	AL	AL	SAT	AL	86%
GARAN	74,60	73,00	66,43	52,60	AL	AL	AL	SAT	AL	86%
PETKM	20,50	19,65	21,30	20,44	AL	AL	AL	AL	SAT	86%
SASA	41,40	39,54	39,51	45,94	AL	AL	AL	SAT	AL	86%
THYAO	309,25	303,30	289,11	249,68	AL	AL	AL	SAT	AL	86%
TCELL	75,45	72,80	67,81	57,08	AL	AL	AL	SAT	AL	86%
YKBNK	31,56	29,73	25,70	18,57	AL	AL	AL	SAT	AL	86%
KCHOL	217,00	213,80	197,00	149,84	SAT	SAT	AL	SAT	AL	57%
SAHOL	86,65	86,34	81,25	64,42	SAT	SAT	AL	SAT	AL	57%

Burada yer alan yatırım bilgi, yorum ve tavsiyeleri yatırım danışmanlığı kapsamında değildir. Yatırım danışmanlığı hizmeti, yetkili kuruluşlar tarafından kişilerin risk ve getiri tercihleri dikkate alınarak kişiye özel sunulmaktadır. Burada yer alan yorum ve tavsiyeler ise genel niteliktedir. Bu tavsiyeler mali durumunuz ile risk ve getiri tercihlerinize uygun olmayabilir. Bu nedenle, sadece burada yer alan bilgilere dayanılarak yatırım kararı verilmesi beklentilerinize uygun sonuçlar doğurmayabilir

Bu raporda yer alan bilgiler OYAK YATIRIM Menkul Değerler A.Ş.'nin Araştırma Bölümü tarafından bilgi verme amacıyla hazırlanmış olup herhangi bir hisse senedinin alım satımına ilişkin bir teklif içermemektedir. Veriler, güvenilir olduğuna inanılan kaynaklardan alınmıştır. Bu kaynaklardaki hata ve eksikliklerden ve bu bilgilerin ticari amaçlı kullanılmasından doğabilecek zararlardan OYAK YATIRIM Menkul Değerler A.Ş. hiçbir şekilde sorumlu tutulamaz. İşbu rapordaki tüm görüş ve tahminler, söz konusu rapor tarihiyle OYAK YATIRIM Menkul Değerler A.Ş. Araştırma Bölümü'ne ait olup diğer OYAK Grubu şirketlerinin görüş ve tahminlerini temsil etmemektedir. Bu rapordaki tüm görüş ve bilgiler önceden haber verilmeksizin değiştirilebilir. OYAK YATIRIM ve diğer grup şirketleri bu raporda adı geçen şirketlerin hisselerinde pozisyon sahibi olabilir veya işlem yapabilir. Ayrıca, yatırımcılar bu raporda adı geçen şirketlerle OYAK YATIRIM ve diğer grup şirketlerinin yatırım bankacılığı ve/veya diğer iş ilişkileri içinde olabileceğini veya bu tür iş fırsatları arayışında olabileceğini kabul ederler.