

Yatay bir açılış bekliyoruz...

Endeks, dün gerçekleşen işlemlerde 170,99 puan düşüşle 5,170 puan seviyesinden kapanış gerçekleştirdi.

Endeksin 20 günlük hareketli ortalama seviyesinin bulunduğu 5,400 puan güçlü direnç konumuna dönüşmüş bulunuyor. 50 günlük hareketli ortalamının bulunduğu 4,950 puan kritik destek seviyesi olarak izliyoruz. Mevcut görünümde yüksek oynaklığın bu iki hareketli ortalama seviyesi arasında sürmesi beklenebilir.

Gün içi ilk direnç noktamız 5,250 seviyesinde bulunuyor. Sonraki direnç noktamız ise 5,400 puan seviyesidir.

Gün içi ilk destek noktamız 5,100 seviyesinde bulunuyor. Sonraki destek noktamız ise 4,950 puan seviyesidir.

BIST-100 Günlük Grafik

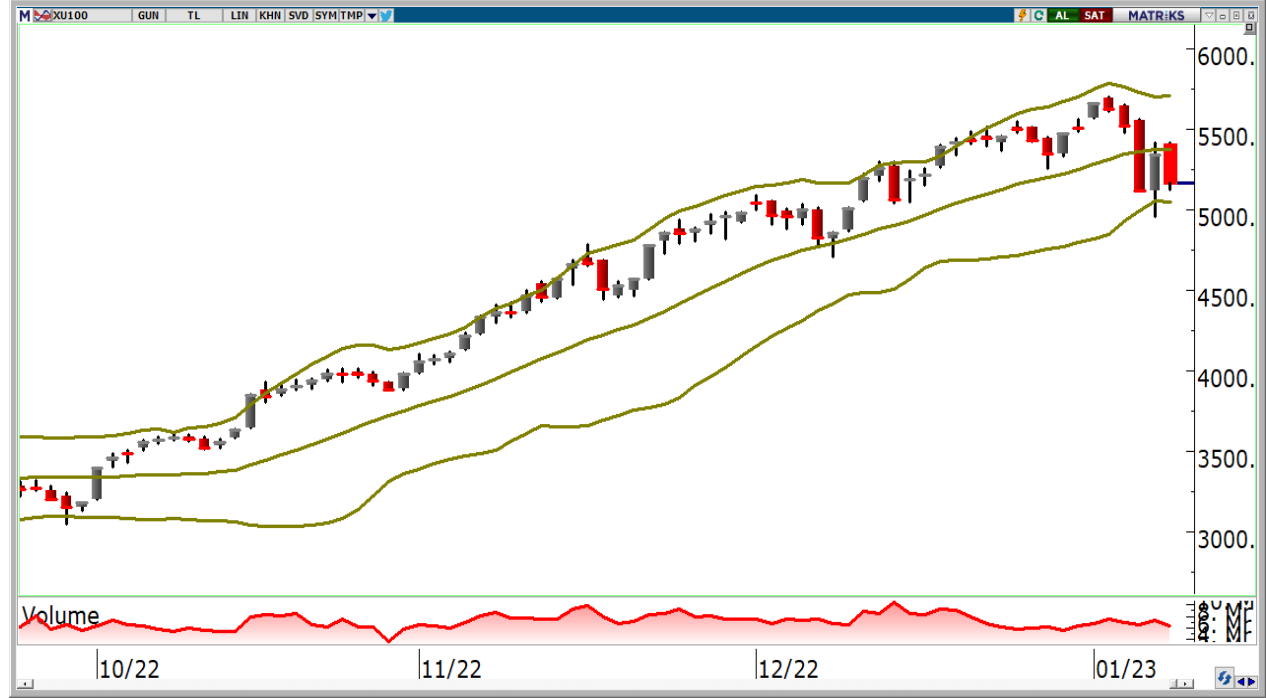

| | Kapanış | Günlük Değişim | Hacim (mn TL) | Hacim Günlük Değişim |
|-----------|----------|----------------|-------------------|----------------------|
| BIST-100 | 5,170.97 | -%3.2 | 130,332.62 | -19.2% |
| Dirençler | 5,250 | 5,400 | | |
| Destekler | 5,100 | 4,950 | Piyasa Beklentisi | ➔ |

| | Kapanış | Değişim | H.O. | H.O.'ya göre Değişim | Hacim (mnTL) | Değişim |
|----------------|---------|---------|-------|----------------------|--------------|---------|
| Haftalık (5G) | 5,661 | -8.7% | 5,356 | -3.5% | 148,262.36 | -12% |
| Aylık (20G) | 5,005 | 3.3% | 5,379 | -3.9% | 122,459.42 | 6% |
| 6 Aylık (100G) | 3,020 | 71.2% | 4,210 | 22.8% | 82,132.42 | 59% |
| Yıllık (200G) | 2,033 | 154.3% | 3,360 | 53.9% | 40,536.27 | 222% |
| Yıl Başı | 5,509 | -6.1% | | | 131,818.65 | -1% |

USDTRY 19.00 direnç seviyesi...

USDTRY 19.00 seviyesi direnç, 18.66 destek seviyesi olarak izlenebilir.

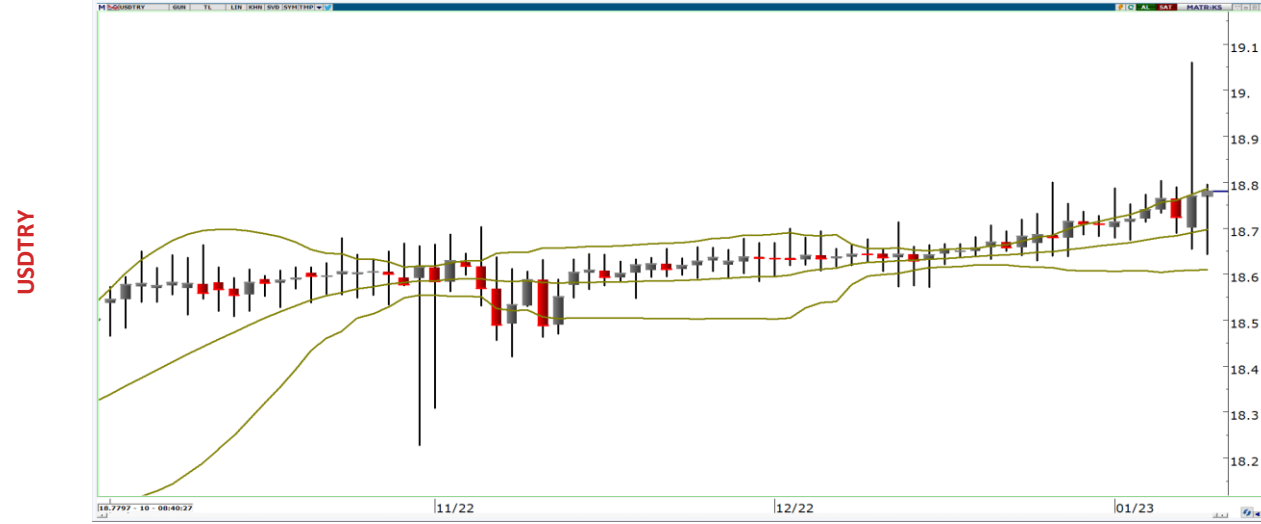

Teknik Bazlı Hisse Öneri Listemiz

| Hisse Önerilerimiz | Destekler | 1. Destek | 2. Destek | Dirençler | 1. Direnç | 2. Direnç |
|--------------------|-----------|-----------|-----------|-----------|-----------|-----------|
| TUPRS | | 492.00 | 484.00 | | 512.00 | 523.00 |
| YKBNK | 9.71 | 9.30 | 10.75 | 11.40 | | |
| AKBNK | 17.30 | 16.70 | 18.60 | 19.50 | | |
| TAVHL | 85.00 | 82.00 | 92.50 | 97.00 | | |
| ISFIN | 7.00 | 6.80 | 7.40 | 7.70 | | |
| BIMAS | 127.50 | 124.50 | 133.50 | 136.20 | | |
| AKGRT | 3.45 | 3.34 | 3.75 | 3.94 | | |
| | | | | | | |

Sonlanan 10 Teknik Bazlı Önerimizin Performansı

| Hisse | Eklenme Tarihi | Çıkarılma Tarihi | Maliyet Fiyatı | Satış Fiyatı | Kar/Zarar (%) |
|-------|----------------|------------------|----------------|--------------|---------------|
| DOAS | 28/11/2022 | 27/12/2022 | 155 | 186.2 | 20.1% |
| THYAO | 13/10/2022 | 06/12/2022 | 85.6 | 135.6 | 58.4% |
| KLGYO | 08/12/2021 | 10/11/2022 | 1.73 | 2.78 | 60.7% |
| BIMAS | 25/08/2022 | 08/11/2022 | 112.5 | 147.5 | 31.1% |
| AGESA | 15/09/2022 | 24/10/2022 | 26 | 35.08 | 34.9% |
| TCELL | 06/09/2022 | 11/10/2022 | 23.26 | 25.14 | 8.1% |
| KRDMD | 02/06/2022 | 12/09/2022 | 14.62 | 15.31 | 4.7% |
| THYAO | 04/07/2022 | 01/09/2022 | 49.68 | 73.1 | 47.1% |
| MPARK | 04/07/2022 | 23/08/2022 | 33.58 | 40.38 | 20.3% |
| VAKBN | 27/05/2022 | 22/08/2022 | 4.11 | 4.88 | 18.7% |

BIST-30 Teknik Bazda Al/Sat Sinyalleri

| Hisse | Kapanış | 5G HO | 20G HO | 200G HO | RSI | Stochastic | DI+(5)DI-(5) | Momentum | MACD | Teknik Rating |
|-------|---------|--------|--------|---------|-----|------------|--------------|----------|------|---------------|
| GUBRF | 287.10 | 291.76 | 259.21 | 125.02 | SAT | SAT | AL | SAT | AL | 57% |
| HEKTS | 34.92 | 34.70 | 38.42 | 19.39 | AL | AL | SAT | SAT | SAT | 57% |
| SASA | 98.45 | 97.30 | 110.09 | 68.90 | AL | AL | SAT | SAT | SAT | 57% |
| KRDMD | 18.79 | 18.93 | 18.37 | 13.36 | SAT | AL | SAT | SAT | SAT | 43% |
| PGSUS | 468.70 | 475.62 | 485.23 | 246.63 | SAT | AL | SAT | SAT | SAT | 14% |
| AKBNK | 17.81 | 18.76 | 19.19 | 11.99 | SAT | SAT | SAT | SAT | SAT | 0% |
| AKSEN | 40.82 | 43.00 | 46.78 | 31.62 | SAT | SAT | SAT | SAT | SAT | 0% |
| ALARK | 73.20 | 76.55 | 82.12 | 50.69 | SAT | SAT | SAT | SAT | SAT | 0% |
| ARCLK | 107.10 | 115.90 | 107.94 | 76.51 | SAT | SAT | SAT | SAT | SAT | 0% |
| ASELS | 59.10 | 63.03 | 60.20 | 32.03 | SAT | SAT | SAT | SAT | SAT | 0% |
| BIMAS | 130.80 | 132.82 | 134.12 | 105.82 | SAT | SAT | SAT | SAT | SAT | 0% |
| EKGYO | 8.73 | 9.05 | 8.52 | 4.24 | SAT | SAT | SAT | SAT | SAT | 0% |
| EREGL | 39.82 | 41.34 | 41.44 | 32.90 | SAT | SAT | SAT | SAT | SAT | 0% |
| FROTO | 483.00 | 501.84 | 485.10 | 341.52 | SAT | SAT | SAT | SAT | SAT | 0% |
| GARAN | 26.72 | 28.35 | 29.28 | 19.86 | SAT | SAT | SAT | SAT | SAT | 0% |
| ISCTR | 11.59 | 12.04 | 12.49 | 7.38 | SAT | SAT | SAT | SAT | SAT | 0% |
| KCHOL | 76.00 | 79.75 | 77.50 | 49.78 | SAT | SAT | SAT | SAT | SAT | 0% |
| KOZAA | 47.20 | 50.39 | 53.75 | 33.35 | SAT | SAT | SAT | SAT | SAT | 0% |
| KOZAL | 593.20 | 597.00 | 561.25 | 226.83 | SAT | SAT | SAT | SAT | SAT | 0% |
| ODAS | 9.38 | 10.17 | 11.03 | 5.74 | SAT | SAT | SAT | SAT | SAT | 0% |
| PETKM | 18.40 | 19.31 | 19.36 | 12.49 | SAT | SAT | SAT | SAT | SAT | 0% |
| SAHOL | 41.50 | 43.36 | 42.70 | 27.12 | SAT | SAT | SAT | SAT | SAT | 0% |
| SISE | 41.88 | 43.70 | 41.91 | 26.77 | SAT | SAT | SAT | SAT | SAT | 0% |
| TAVHL | 88.10 | 91.52 | 92.66 | 63.43 | SAT | SAT | SAT | SAT | SAT | 0% |
| TCELL | 36.78 | 39.23 | 37.17 | 23.71 | SAT | SAT | SAT | SAT | SAT | 0% |
| THYAO | 138.40 | 141.60 | 142.13 | 74.83 | SAT | SAT | SAT | SAT | SAT | 0% |
| TKFEN | 46.82 | 50.19 | 48.29 | 29.58 | SAT | SAT | SAT | SAT | SAT | 0% |
| TOASO | 158.20 | 163.64 | 154.93 | 94.92 | SAT | SAT | SAT | SAT | SAT | 0% |
| TUPRS | 500.80 | 506.86 | 492.26 | 329.81 | SAT | SAT | SAT | SAT | SAT | 0% |
| YKBNK | 10.12 | 10.94 | 11.68 | 7.12 | SAT | SAT | SAT | SAT | SAT | 0% |

Burada yer alan yatırım bilgi, yorum ve tavsiyeleri yatırım danışmanlığı kapsamında değildir. Yatırım danışmanlığı hizmeti, yetkili kuruluşlar tarafından kişilerin risk ve getiri tercihleri dikkate alınarak kişiye özel sunulmaktadır. Burada yer alan yorum ve tavsiyeler ise genel niteliktedir. Bu tavsiyeler mali durumunuz ile risk ve getiri tercihlerinize uygun olmayabilir. Bu nedenle, sadece burada yer alan bilgilere dayanılarak yatırım kararı verilmesi beklentilerinize uygun sonuçlar doğurmayabilir

Bu raporda yer alan bilgiler OYAK Yatırım Menkul Değerler A.Ş.'nin Araştırma Bölümü tarafından bilgi verme amacıyla hazırlanmış olup herhangi bir hisse senedinin alım satımına ilişkin bir teklif içermemektedir. Veriler, güvenilir olduğuna inanılan kaynaklardan alınmıştır. Bu kaynaklardaki hata ve eksikliklerden ve bu bilgilerin ticari amaçlı kullanılmasından doğabilecek zararlardan OYAK Yatırım Menkul Değerler A.Ş. hiçbir şekilde sorumlu tutulamaz. İşbu rapordaki tüm görüş ve tahminler, söz konusu rapor tarihiyle OYAK Yatırım Menkul Değerler A.Ş. Araştırma Bölümü'ne ait olup diğer OYAK Grubu şirketlerinin görüş ve tahminlerini temsil etmemektedir. Bu rapordaki tüm görüş ve bilgiler önceden haber verilmeksizin değiştirilebilir. OYAK Yatırım ve diğer grup şirketleri bu raporda adı geçen şirketlerin hisselerinde pozisyon sahibi olabilir veya işlem yapabilir. Ayrıca, yatırımcılar bu raporda adı geçen şirketlerle OYAK Yatırım ve diğer grup şirketlerinin yatırım bankacılığı ve/veya diğer iş ilişkileri içinde olabileceğini veya bu tür iş fırsatları arayışında olabileceğini kabul ederler.