

Hafif satıcı bir açılış bekliyoruz...

Endeks, dün gerçekleşen işlemlerde 1,145 puan yükselişle 122,620 puan seviyesinden kapanış gerçekleştirdi.

Endeksin 120,400 - 124,500 geniş bant aralığında dalgalı bir seyir izlemesi beklenebilir.

Gün içi ilk direnç noktamız 123,600 seviyesinde bulunuyor. Sonraki direnç noktamız ise 124,500 puan seviyesidir.

Gün içi ilk destek noktamız 121,600 seviyesinde bulunuyor. Sonraki destek noktamız ise 120,400 puan seviyesidir.

	Kapanış	Günlük Değişim	Hacim mın TL	Hacim Günlük Değişim
--	---------	----------------	--------------	----------------------

BIST-100 122,620 %0.9 16,573.67 11.8%

Dirençler 123,600 124,500 Piyasa Beklentisi
Destekler 121,600 120,400



	Kapanış	Değ.	HO	HO'ya Göre Fark	Hacim mın TL	Değişim
Haftalık (5G)	120,249	2.0%	121,491	0.9%	19,877.13	-17%
Aylık (20G)	111,177	10.3%	116,302	5.4%	13,169.23	26%
6 Aylık (100G)	95,908	27.9%	105,705	16.0%	7,535.45	120%
Yıllık (200G)	98,455	24.5%	100,421	22.1%	8,656.71	91%
Yıl Başı	114,425	7.2%			12,335.66	34%

BIST-100 Günlük Grafik

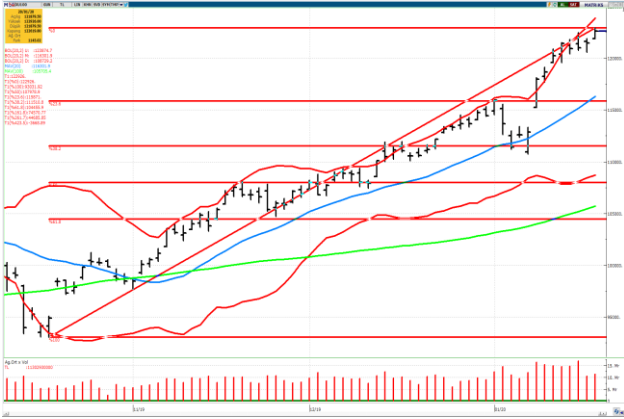

USD-TRY

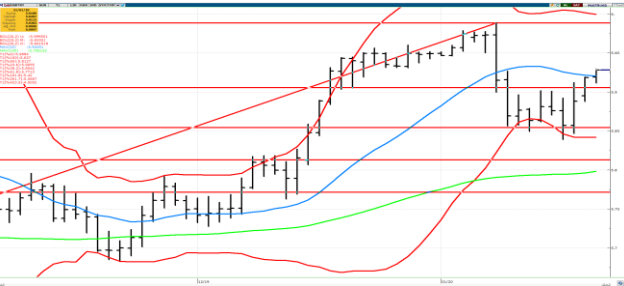

STOCHASTIC

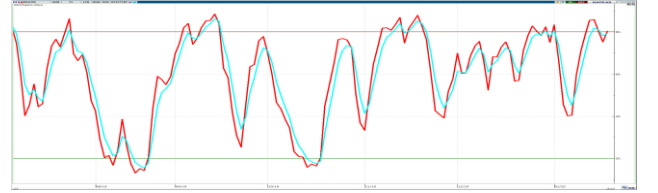

MACD

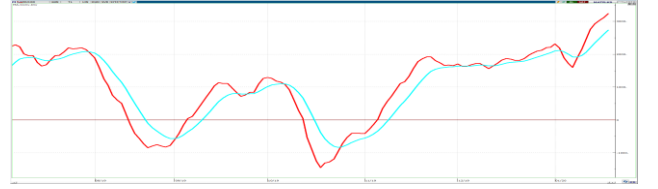
**USDTRY 5.87 destek seviyesi...**

USDTRY 5.93 ile 5.97 seviyeleri direnç, 5.89 ile 5.87 destek seviyeleri olarak izlenebilir.

Teknik Bazlı Hisse Önerileri

THYAO
PETKM
TKFEN
TAVHL
GARAN
TCELL

1. Destek

14.93
4.03
19.77
28.76
12.20
14.46

2. Destek

14.72
3.94
19.64
28.50
12.08
14.27

1. Direnç

15.25
4.14
20.15
29.24
12.37
14.64

2. Direnç

15.60
4.27
20.60
29.94
12.64
14.82

BIST-30 Teknik Bazda Al/Sat Sinyalleri

Hisse	Kapanış	5G HO	20G HO	200G HO	RSI	Stochastic	DI+(5)DI-(5)	Momentum	MACD	Teknik Rating
AKBNK	8.90	8.85	8.36	7.14	AL	AL	AL	AL	AL	100%
EREGL	9.79	9.49	9.13	7.50	AL	AL	AL	AL	AL	100%
KCHOL	21.50	21.00	20.40	18.19	AL	AL	AL	AL	AL	100%
TOASO	28.80	27.84	27.03	20.70	AL	AL	AL	AL	AL	100%
VAKBN	6.75	6.46	5.66	4.64	AL	AL	AL	AL	AL	100%
YKBNK	2.98	2.85	2.58	2.36	AL	AL	AL	AL	AL	100%
EKGYO	1.68	1.64	1.50	1.30	AL	AL	AL	SAT	AL	86%
HALKB	6.89	6.79	6.24	5.84	AL	AL	AL	SAT	AL	86%
ISCTR	7.16	7.01	6.53	5.90	AL	AL	AL	SAT	AL	86%
ARCLK	22.10	21.88	21.09	18.61	AL	SAT	AL	SAT	AL	71%
BIMAS	49.34	49.22	47.78	43.59	SAT	SAT	AL	AL	AL	71%
GARAN	12.23	12.19	11.44	9.39	AL	SAT	AL	SAT	AL	71%
KOZAL	78.50	77.01	76.82	60.62	AL	AL	AL	SAT	SAT	71%
PETKM	4.11	4.06	3.86	3.67	AL	SAT	AL	SAT	AL	71%
SODA	6.44	6.39	6.24	6.27	AL	SAT	AL	SAT	AL	71%
THYAO	15.08	14.93	14.31	12.83	AL	SAT	AL	SAT	AL	71%
ASELS	23.10	23.03	21.65	19.03	SAT	SAT	AL	SAT	AL	57%
SAHOL	10.45	10.46	9.88	8.72	SAT	SAT	AL	SAT	AL	57%
SISE	5.41	5.40	5.30	4.94	SAT	SAT	AL	SAT	AL	57%
SOKM	11.08	11.06	10.57	9.81	SAT	SAT	AL	SAT	AL	57%
TCELL	14.52	14.51	14.13	12.54	SAT	SAT	AL	SAT	AL	57%
TKFEN	19.96	20.14	19.41	21.57	SAT	SAT	AL	SAT	AL	57%
TTKOM	7.94	8.03	7.56	5.63	SAT	SAT	AL	SAT	AL	57%
KOZAA	10.63	10.50	10.43	7.97	AL	AL	AL	SAT	SAT	43%
DOHOL	1.97	1.98	1.90	1.41	SAT	SAT	AL	SAT	AL	29%
KRDMD	3.03	3.05	2.76	2.16	SAT	SAT	AL	SAT	AL	29%
ENJSA	7.73	7.80	7.61	6.18	SAT	SAT	SAT	SAT	AL	14%
PGSUS	75.40	78.08	81.56	55.41	SAT	SAT	SAT	SAT	SAT	0%
TAVHL	28.82	29.10	29.17	25.47	SAT	SAT	SAT	SAT	SAT	0%
TUPRS	121.60	122.48	124.82	126.43	SAT	SAT	SAT	SAT	SAT	0%

İşlem Hacmi Artanlar*

Hisse	
DOHOL	-
KOZAL	-
PETKM	-
SODA	-
TCELL	-
-	-
-	-
-	-
-	-
-	-

MACD Al/Sat Verenler*

Al Verenler	Sat Verenler
EREGL	
-	
-	
-	
-	
-	
-	
-	
-	
-	

Stochastic Al/Sat Verenler (22G)*

Al Verenler	Sat Verenler
ASELS	TOASO
KOZAL	SAHOL
KOZAA	
PETKM	
SODA	
SISE	
TCELL	
-	
-	
-	

* BİST 30 için hesaplanmıştır. İşlem Hacmi artanlar 20G ortalamasının üzerine son gün çıkanlar olarak belirtilmiştir.

Burada yer alan yatırım bilgi, yorum ve tavsiyeleri yatırım danışmanlığı kapsamında değildir. Yatırım danışmanlığı hizmeti, yetkili kuruluşlar tarafından kişilerin risk ve getiri tercihleri dikkate alınarak kişiye özel sunulmaktadır. Burada yer alan yorum ve tavsiyeler ise genel niteliktedir. Bu tavsiyeler mali durumunuz ile risk ve getiri tercihlerinize uygun olmayabilir. Bu nedenle, sadece burada yer alan bilgilere dayanılarak yatırım kararı verilmesi beklentilerinize uygun sonuçlar doğurmayabilir

Bu raporda yer alan bilgiler OYAK Yatırım Menkul Değerler A.Ş.'nin Araştırma Bölümü tarafından bilgi verme amacıyla hazırlanmış olup herhangi bir hisse senedinin alım satımına ilişkin bir teklif içermemektedir. Veriler, güvenilir olduğuna inanılan kaynaklardan alınmıştır. Bu kaynaklardaki hata ve eksikliklerden ve bu bilgilerin ticari amaçlı kullanılmasından doğabilecek zararlardan OYAK Yatırım Menkul Değerler A.Ş. hiçbir şekilde sorumlu tutulamaz. İşbu rapordaki tüm görüş ve tahminler, söz konusu rapor tarihiyle OYAK Yatırım Menkul Değerler A.Ş. Araştırma Bölümü'ne ait olup diğer OYAK Grubu şirketlerinin görüş ve tahminlerini temsil etmemektedir. Bu rapordaki tüm görüş ve bilgiler önceden haber verilmeksizin değiştirilebilir. OYAK Yatırım ve diğer grup şirketleri bu raporda adı geçen şirketlerin hisselerinde pozisyon sahibi olabilir veya işlem yapabilir. Ayrıca, yatırımcılar bu raporda adı geçen şirketlerle OYAK Yatırım ve diğer grup şirketlerinin yatırım bankacılığı ve/veya diğer iş ilişkileri içinde olabileceğini veya bu tür iş fırsatları arayışında olabileceğini kabul ederler.