

**Yatay bir açılış bekliyoruz...**

Endeks, dün gerçekleşen işlemlerde 1,070 puan yükselişle 114,754 puan seviyesinden kapanış gerçekleştirdi.

Endeksin 113,700 destek seviyesi üzerinde güçlü görünümü korunacak olup 117,000 direnç seviyelerine doğru olası yükselişlerde kar satışı denenebilir.

Gün içi ilk direnç noktamız 115,400 seviyesinde bulunuyor. Sonraki direnç noktamız ise 117,000 puan seviyesidir.

Gün içi ilk destek noktamız 113,700 seviyesinde bulunuyor. Sonraki destek noktamız ise 112,600 puan seviyesidir.

	Kapanış	Günlük Değişim	Hacim m'n TL	Hacim Günlük Değişim
BIST-100	114,754	%0.9	13,360.25	10.8%

Dirençler	115,400	117,000	Piyasa Beklentisi
Destekler	113,700	112,600	



	Kapanış	Değ.	HO	HO'ya Göre Fark	Hacim m'n TL	Değişim
Haftalık (5G)	112,175	2.3%	113,715	0.9%	8,481.29	58%
Aylık (20G)	106,904	7.3%	110,631	3.7%	11,018.75	21%
6 Aylık (100G)	98,673	16.3%	102,822	11.6%	6,036.43	121%
Yıllık (200G)	90,435	26.9%	99,230	15.6%	3,808.12	251%
Yıl Başı	91,270	25.7%			2,755.49	385%

BIST-100 Günlük Grafik

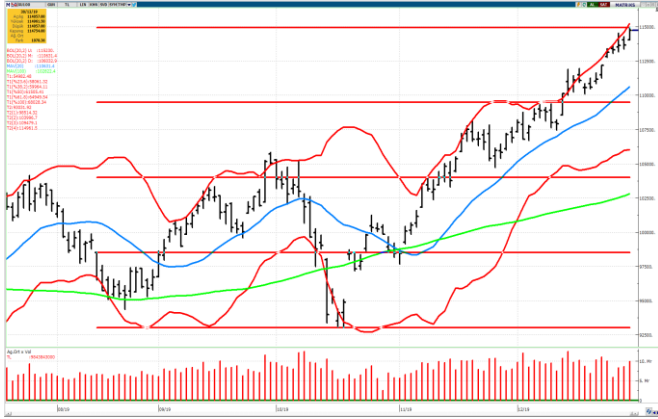

STOCHASTIC

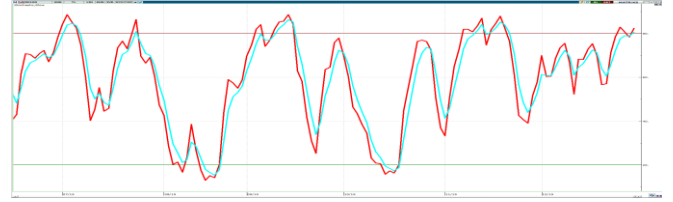

MACD

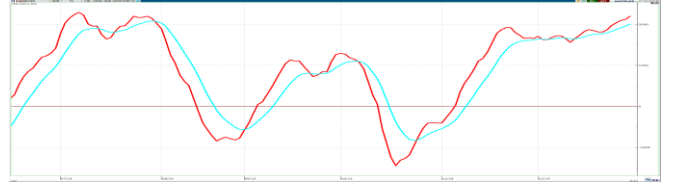

USD-TRY

**USDTRY 5.84 destek seviyesi...**

USDTRY 5.96 ile 6.00 seviyeleri direnç, 5.90 ile 5.84 destek seviyeleri olarak izlenebilir.

**Teknik Bazlı Hisse Önerileri**

GARAN
SISE
PETKM
THYAO
TKFEN
TAVHL

**1. Destek**

11.10
5.30
3.67
14.12
19.36
29.50

**2. Destek**

11.00
5.26
3.65
13.98
19.17
29.00

**1. Direnç**

11.38
5.43
3.78
14.58
20.10
30.06

**2. Direnç**

12.00
5.50
3.90
14.80
20.80
30.30

## BIST-30 Teknik Bazda Al/Sat Sinyalleri

Hisse	Kapanış	5G HO	20G HO	200G HO	RSI	Stochastic	DI+(5)DI-(5)	Momentum	MACD	Teknik Rating
ARCLK	20.80	20.24	19.96	18.42	AL	AL	AL	AL	AL	100%
ASELS	20.48	19.83	19.41	19.02	AL	AL	AL	AL	AL	100%
ISCTR	6.42	6.31	6.20	5.86	AL	AL	AL	AL	AL	100%
KRDMD	2.66	2.59	2.49	2.12	AL	AL	AL	AL	AL	100%
SOKM	10.71	10.42	10.01	9.69	AL	AL	AL	AL	AL	100%
TKFEN	19.65	19.21	18.57	21.86	AL	AL	AL	AL	AL	100%
YKBNK	2.48	2.45	2.43	2.33	AL	AL	AL	AL	AL	100%
EKGYO	1.47	1.44	1.47	1.31	AL	AL	AL	AL	SAT	86%
HALKB	5.93	5.91	5.79	5.88	AL	AL	AL	SAT	AL	86%
TCELL	13.93	13.89	13.70	12.44	AL	AL	AL	AL	SAT	86%
TUPRS	127.30	127.02	123.41	127.07	AL	SAT	AL	AL	AL	86%
VAKBN	5.32	5.18	5.14	4.59	AL	AL	AL	AL	SAT	86%
AKBNK	8.28	8.24	8.00	7.00	AL	SAT	AL	SAT	AL	71%
BIMAS	46.88	46.71	45.47	42.98	AL	SAT	AL	SAT	AL	71%
EREGL	9.04	8.87	8.55	7.39	AL	AL	AL	SAT	SAT	71%
GARAN	11.21	11.06	10.68	9.20	AL	SAT	AL	SAT	AL	71%
KCHOL	20.16	20.01	19.99	17.96	AL	AL	AL	SAT	SAT	71%
SAHOL	9.62	9.52	9.40	8.58	AL	AL	AL	SAT	SAT	71%
THYAO	14.31	14.04	13.85	12.76	AL	AL	AL	SAT	SAT	71%
PETKM	3.74	3.73	3.64	3.66	SAT	SAT	AL	SAT	AL	57%
SODA	6.17	6.17	6.02	6.35	SAT	SAT	AL	SAT	AL	57%
TAVHL	29.64	29.49	28.25	25.09	SAT	SAT	AL	SAT	AL	57%
TOASO	26.62	26.72	25.77	20.08	SAT	SAT	AL	SAT	AL	57%
DOHOL	1.83	1.84	1.87	1.36	SAT	SAT	SAT	AL	SAT	43%
PGSUS	84.55	84.70	80.60	51.81	SAT	SAT	AL	SAT	SAT	43%
SISE	5.31	5.32	5.16	5.00	SAT	SAT	AL	SAT	SAT	43%
TTKOM	7.34	7.37	7.20	5.45	SAT	SAT	AL	SAT	SAT	43%
KOZAA	10.02	10.27	9.79	7.64	SAT	SAT	AL	SAT	AL	29%
ENJSA	7.37	7.62	7.62	6.01	SAT	SAT	SAT	SAT	SAT	0%
KOZAL	73.75	75.13	75.01	58.27	SAT	SAT	SAT	SAT	SAT	0%

### İşlem Hacmi Artanlar\*

Hisse	
TAVHL	-
-	-
-	-
-	-
-	-
-	-
-	-
-	-
-	-
-	-

### MACD Al/Sat Verenler\*

Al Verenler	Sat Verenler
ARCLK	SISE
	PGSUS

### Stochastic Al/Sat Verenler (22G)\*

Al Verenler	Sat Verenler
THYAO	KRDMD
SAHOL	TTKOM
PETKM	TCELL
AKBNK	GARAN
VAKBN	PGSUS
	TOASO

\* BİST 30 için hesaplanmıştır. İşlem Hacmi artanlar 20G ortalamasının üzerine son gün çıkanlar olarak belirtilmiştir.

---

Burada yer alan yatırım bilgi, yorum ve tavsiyeleri yatırım danışmanlığı kapsamında değildir. Yatırım danışmanlığı hizmeti, yetkili kuruluşlar tarafından kişilerin risk ve getiri tercihleri dikkate alınarak kişiye özel sunulmaktadır. Burada yer alan yorum ve tavsiyeler ise genel niteliktedir. Bu tavsiyeler mali durumunuz ile risk ve getiri tercihlerinize uygun olmayabilir. Bu nedenle, sadece burada yer alan bilgilere dayanılarak yatırım kararı verilmesi beklentilerinize uygun sonuçlar doğurmayabilir

Bu raporda yer alan bilgiler OYAK Yatırım Menkul Değerler A.Ş.'nin Araştırma Bölümü tarafından bilgi verme amacıyla hazırlanmış olup herhangi bir hisse senedinin alım satımına ilişkin bir teklif içermemektedir. Veriler, güvenilir olduğuna inanılan kaynaklardan alınmıştır. Bu kaynaklardaki hata ve eksikliklerden ve bu bilgilerin ticari amaçlı kullanılmasından doğabilecek zararlardan OYAK Yatırım Menkul Değerler A.Ş. hiçbir şekilde sorumlu tutulamaz. İşbu rapordaki tüm görüş ve tahminler, söz konusu rapor tarihiyle OYAK Yatırım Menkul Değerler A.Ş. Araştırma Bölümü'ne ait olup diğer OYAK Grubu şirketlerinin görüş ve tahminlerini temsil etmemektedir. Bu rapordaki tüm görüş ve bilgiler önceden haber verilmeksizin değiştirilebilir. OYAK Yatırım ve diğer grup şirketleri bu raporda adı geçen şirketlerin hisselerinde pozisyon sahibi olabilir veya işlem yapabilir. Ayrıca, yatırımcılar bu raporda adı geçen şirketlerle OYAK Yatırım ve diğer grup şirketlerinin yatırım bankacılığı ve/veya diğer iş ilişkileri içinde olabileceğini veya bu tür iş fırsatları arayışında olabileceğini kabul ederler.