TEKNİK BÜLTEN

21/10/2019

Hafif alıcılı bir açılış bekliyoruz...

Endeks, Cuma günü gerçekleşen işlemlerde 3,519 puan yükselişle 98,415 puan seviyesinden kapanış gerçekleştirdi.

Endeksin 200 günlük hareketli ortalamasının bulunduğu 97,400 destek seviyesi üzerinde 20 günlük hareketli ortalamasının bulunduğu 100,400 puan direnç seviyesini hedeflemesi beklenebilir.

Gün içi ilk direnç noktamız 99,400 seviyesinde bulunuyor. Sonraki direnç noktamız ise 100,400 puan seviyesidir.

Gün içi ilk destek noktamız 97,500 seviyesinde bulunuyor. Sonraki destek noktamız ise 96,500 puan seviyesidir.

	Kapanış	Günlük Değişim	Hacim mn TL	Hacim Aylık Değişim
BIST-100	98,415	%3.7	7,904.58	-18.2%
Dirençler	99,400	100,400	Piyasa Beklentisi	
Destekler	97,500	96,500		

	Kapanış	Değ.	HO	HO'ya Göre Fark	Hacim mn TL	Değişim
Haftalık (5G)	99,028	-0.6%	95,338	3.2%	9,415.52	-16%
Aylık (20G)	101,930	-3.4%	100,462	-2.0%	9,427.03	-16%
6 Aylık (100G)	85,310	15.4%	97,716	0.7%	6,004.83	32%
Yıllık (200G)	97,454	1.0%	97,546	0.9%	8,846.82	-11%
Yıl Başı	91,270	7.8%			2,755.49	187%

BIST-100 Günlük Grafik

STOCHASTIC

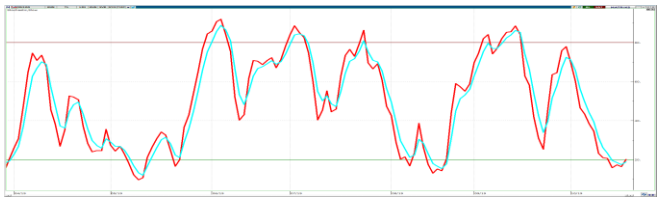

MACD

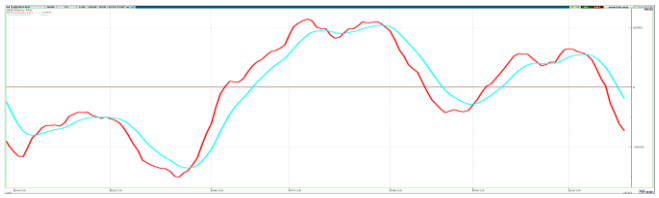

USD-TRY

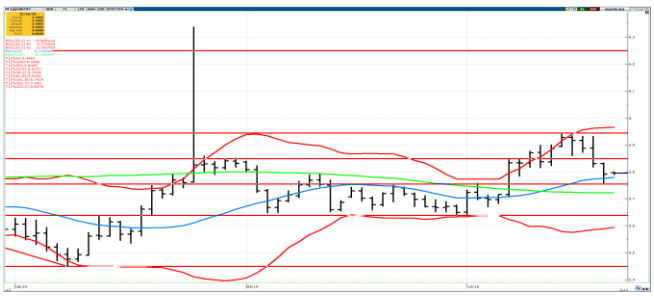

USDTRY 5.82 direnç seviyesi...

USDTRY 5.82 ile 5.88 seviyeleri direnç, 5.76 ile 5.70 destek seviyeleri olarak izlenebilir.

Teknik Bazlı Hisse Önerileri	1. Destek	2. Destek	1. Direnç	2. Direnç
PETKM	3.48	3.37	3.60	3.66
SISE	4.36	4.26	4.48	4.57
THYAO	11.40	11.20	11.80	12.20
KOZAL	65.85	64.30	67.15	68.70
GARAN	9.16	8.86	9.50	9.80
TTKOM	5.44	5.34	5.70	6.14

BIST-30 Teknik Bazda Al/Sat Sinyalleri

Hisse	Kapanış	5G HO	20G HO	200G HO	RSI	Stochastic	DI+(5)DI-(5)	Momentum	MACD	Teknik Rating
PETKM	3.52	3.41	3.47	3.81	AL	AL	AL	AL	AL	100%
PGSUS	62.95	59.65	60.51	40.04	AL	AL	AL	AL	AL	100%
DOHOL	1.71	1.68	1.58	1.16	AL	AL	AL	SAT	AL	86%
GARAN	9.27	8.71	9.48	8.84	AL	AL	AL	AL	SAT	86%
ISCTR	6.10	5.79	5.98	5.64	AL	AL	AL	AL	SAT	86%
KRDMD	2.13	2.06	2.13	2.19	AL	AL	AL	AL	SAT	86%
SISE	4.43	4.20	4.40	5.27	AL	AL	AL	AL	SAT	86%
TAVHL	24.34	23.84	23.72	24.30	AL	AL	AL	SAT	AL	86%
THYAO	11.54	11.06	11.61	13.08	AL	AL	AL	AL	SAT	86%
VAKBN	4.53	4.25	4.72	4.50	AL	AL	AL	AL	SAT	86%
YKBNK	2.31	2.20	2.30	2.20	AL	AL	AL	AL	SAT	86%
AKBNK	7.30	6.87	7.50	6.71	AL	AL	SAT	AL	SAT	71%
ARCLK	18.10	17.58	18.29	18.19	AL	AL	SAT	AL	SAT	71%
ASELS	17.87	17.18	18.48	20.31	AL	AL	SAT	AL	SAT	71%
EKGYO	1.20	1.17	1.29	1.32	AL	AL	SAT	AL	SAT	71%
ENJSA	6.15	5.96	6.14	5.49	AL	AL	SAT	AL	SAT	71%
HALKB	5.64	5.36	6.00	6.30	AL	AL	SAT	AL	SAT	71%
KCHOL	18.35	17.83	18.47	17.08	AL	AL	SAT	AL	SAT	71%
SAHOL	8.62	8.49	9.02	8.38	AL	AL	SAT	AL	SAT	71%
SODA	5.83	5.78	5.81	6.62	AL	AL	AL	AL	AL	71%
SOKM	9.82	9.52	10.46	9.92	AL	AL	SAT	AL	SAT	71%
TCELL	12.39	12.15	12.72	12.95	AL	AL	SAT	AL	SAT	71%
TOASO	21.54	21.11	20.87	18.37	AL	AL	AL	SAT	SAT	71%
TTKOM	5.52	5.24	5.53	4.92	AL	AL	SAT	AL	SAT	71%
TUPRS	124.20	121.20	133.20	126.08	AL	AL	SAT	AL	SAT	71%
BIMAS	47.44	47.15	48.41	43.36	AL	AL	SAT	SAT	SAT	29%
EREGL	6.59	6.63	6.68	7.21	SAT	SAT	AL	AL	SAT	29%
KOZAL	66.60	65.93	66.57	53.00	AL	AL	SAT	SAT	SAT	29%
TKFEN	16.91	16.92	18.34	22.85	AL	AL	SAT	SAT	SAT	29%
KOZAA	8.27	8.56	9.02	6.95	SAT	SAT	SAT	SAT	SAT	0%

İşlem Hacmi Artanlar*

Hisse	
TAVHL	-
TCELL	-
ARCLK	-
TKFEN	-
ASELS	-
SAHOL	-
EKGYO	-
ENJSA	-
SOKM	-
-	-

MACD Al/Sat Verenler*

Al Verenler	Sat Verenler
PGSUS	
TAVHL	
SODA	-
PETKM	-
-	
-	-
-	-
	-

Stochastic Al/Sat Verenler (22G)*

Al Verenler		Sat Verenler	
SOKM	-	DOHOL	-
TCELL	-		-
TOASO			
ARCLK		-	
BIMAS		-	
TKFEN		-	
ASELS		-	
SAHOL		-	
SODA		-	
TAVHL		-	

** BİST 30 için hesaplanmıştır. İşlem Hacmi artanlar 20G ortalamasının üzerine son gün çıkanlar olarak belirtilmiştir.*

Burada yer alan yatırım bilgi, yorum ve tavsiyeleri yatırım danışmanlığı kapsamında değildir. Yatırım danışmanlığı hizmeti, yetkili kuruluşlar tarafından kişilerin risk ve getiri tercihleri dikkate alınarak kişiye özel sunulmaktadır. Burada yer alan yorum ve tavsiyeler ise genel niteliktedir. Bu tavsiyeler mali durumunuz ile risk ve getiri tercihlerinize uygun olmayabilir. Bu nedenle, sadece burada yer alan bilgilere dayanılarak yatırım kararı verilmesi beklentilerinize uygun sonuçlar doğurmayabilir

Bu raporda yer alan bilgiler OYAK Yatırım Menkul Değerler A.Ş.'nin Araştırma Bölümü tarafından bilgi verme amacıyla hazırlanmış olup herhangi bir hisse senedinin alım satımına ilişkin bir teklif içermemektedir. Veriler, güvenilir olduğuna inanılan kaynaklardan alınmıştır. Bu kaynaklardaki hata ve eksikliklerden ve bu bilgilerin ticari amaçlı kullanılmasından doğabilecek zararlardan OYAK Yatırım Menkul Değerler A.Ş. hiçbir şekilde sorumlu tutulamaz. İşbu rapordaki tüm görüş ve tahminler, söz konusu rapor tarihiyle OYAK Yatırım Menkul Değerler A.Ş. Araştırma Bölümü'ne ait olup diğer OYAK Grubu şirketlerinin görüş ve tahminlerini temsil etmemektedir. Bu rapordaki tüm görüş ve bilgiler önceden haber verilmeksizin değiştirilebilir. OYAK Yatırım ve diğer grup şirketleri bu raporda adı geçen şirketlerin hisselerinde pozisyon sahibi olabilir veya işlem yapabilir. Ayrıca, yatırımcılar bu raporda adı geçen şirketlerle OYAK Yatırım ve diğer grup şirketlerinin yatırım bankacılığı ve/veya diğer iş ilişkileri içinde olabileceğini veya bu tür iş fırsatları arayışında olabileceğini kabul ederler.