

**Hafif alıcılı bir açılış bekliyoruz...**

Endeks, dün gerçekleşen işlemlerde 525 puan yükselişle 102,447 puan seviyesinden kapanış gerçekleştirdi.

Endeksin 100,800 destek seviyesi üzerinde olumlu momentumunu koruması beklenebilir. 105,000 puan seviyesine doğru olası yükselişlerde ise kar satışı denenebilir.

Gün içi ilk direnç noktamız 103,500 seviyesinde bulunuyor. Sonraki direnç noktamız ise 105,000 puan seviyesidir.

Gün içi ilk destek noktamız 101,800 seviyesinde bulunuyor. Sonraki destek noktamız ise 100,800 puan seviyesidir.

	Kapanış	Günlük Değişim	Hacim m'n TL	Hacim Aylık Değişim
BIST-100	102,447	%0.5	10,434.75	47.4%

Dirençler	103,500	105,000	Piyasa Beklentisi
Destekler	101,800	100,800	



	Kapanış	Değ.	HO	HO'ya Göre Fark	Hacim m'n TL	Değişim
Haftalık (5G)	100,278	2.2%	101,035	1.4%	8,425.03	24%
Aylık (20G)	99,405	3.1%	98,008	4.5%	7,081.39	47%
6 Aylık (100G)	96,073	6.6%	95,519	7.3%	6,069.37	72%
Yıllık (200G)	92,227	11.1%	96,476	6.2%	7,775.51	34%
Yıl Başı	91,270	12.2%			2,755.49	279%

BIST-100 Günlük Grafik

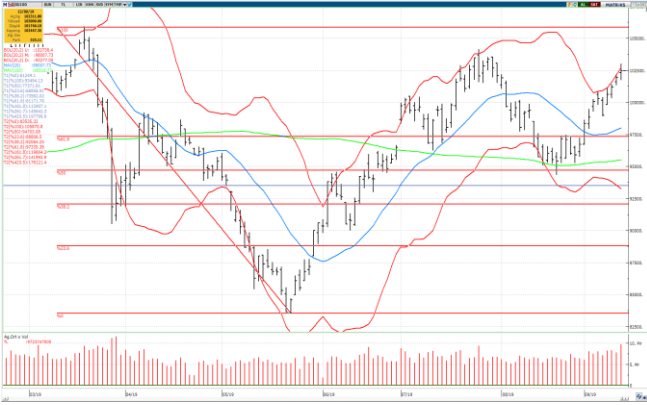

STOCHASTIC

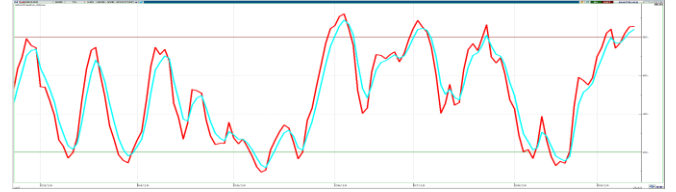

MACD

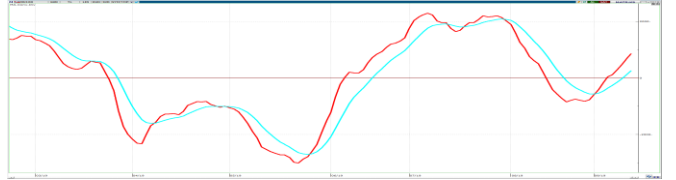

USD-TRY

**USDTRY 5.77 direnç seviyesi...**

USDTRY 5.71 ile 5.77 seviyeleri direnç, 5.59 ile 5.52 destek seviyeleri olarak izlenebilir.

**Teknik Bazlı Hisse Önerileri**

TKFEN
PETKM
THYAO
HALKB

**1. Destek**

20.50
3.60
11.95
6.49

**2. Destek**

20.20
3.56
11.90
6.42

**1. Direnç**

20.90
3.70
12.14
6.79

**2. Direnç**

21.30
3.80
12.28
6.99

## BIST-30 Teknik Bazda AI/Sat Sinyalleri

Hisse	Kapanış	5G HO	20G HO	200G HO	RSI	Stochastic	DI+(5)DI-(5)	Momentum	MACD	Teknik Rating
AKBNK	7.58	7.36	7.09	6.51	AL	AL	AL	AL	AL	100%
EREGL	7.06	6.85	6.48	7.17	AL	AL	AL	AL	AL	100%
GARAN	9.66	9.47	9.14	8.64	AL	AL	AL	AL	AL	100%
ISCTR	6.22	6.00	5.66	5.40	AL	AL	AL	AL	AL	100%
PETKM	3.63	3.59	3.47	3.89	AL	AL	AL	AL	AL	100%
SAHOL	9.37	9.03	8.80	8.16	AL	AL	AL	AL	AL	100%
TCELL	13.27	13.19	12.73	12.87	AL	AL	AL	AL	AL	100%
TUPRS	137.70	132.90	131.03	122.89	AL	AL	AL	AL	AL	100%
VAKBN	5.27	5.01	4.68	4.37	AL	AL	AL	AL	AL	100%
YKBNK	2.58	2.50	2.46	2.11	AL	AL	AL	AL	AL	100%
EKGYO	1.29	1.27	1.20	1.35	AL	AL	AL	SAT	AL	86%
KCHOL	18.45	18.29	17.86	16.53	AL	SAT	AL	AL	AL	86%
TOASO	19.47	19.29	18.41	17.77	AL	SAT	AL	AL	AL	86%
ARCLK	18.06	18.11	17.35	17.82	SAT	SAT	AL	AL	AL	71%
BIMAS	48.40	48.42	48.13	42.51	SAT	AL	AL	AL	SAT	71%
HALKB	6.57	6.39	5.82	6.42	AL	SAT	AL	SAT	AL	71%
KOZAA	7.77	7.79	8.19	6.79	SAT	AL	AL	AL	SAT	71%
SISE	4.56	4.55	4.35	5.35	AL	SAT	AL	SAT	AL	71%
SODA	5.76	5.76	5.62	6.76	AL	SAT	AL	SAT	AL	71%
ASELS	19.84	19.71	18.42	21.21	SAT	SAT	AL	SAT	AL	57%
DOHOL	1.40	1.42	1.36	1.09	SAT	SAT	AL	SAT	AL	57%
KRDMD	2.25	2.24	2.09	2.20	SAT	SAT	AL	SAT	AL	57%
THYAO	11.99	11.97	11.56	13.67	SAT	SAT	AL	SAT	AL	57%
TKFEN	20.64	20.49	21.02	23.01	AL	AL	AL	SAT	AL	57%
TTKOM	5.52	5.52	5.43	4.71	SAT	SAT	AL	AL	AL	43%
ENJSA	5.95	6.10	5.98	5.31	SAT	SAT	SAT	SAT	AL	14%
TAVHL	23.44	23.73	23.37	23.95	SAT	SAT	SAT	SAT	AL	14%
KOZAL	62.50	63.28	65.29	51.24	SAT	SAT	SAT	SAT	SAT	0%
PGSUS	62.85	63.72	66.12	35.27	SAT	SAT	SAT	SAT	SAT	0%
SOKM	10.50	10.79	10.88	9.99	SAT	SAT	SAT	SAT	SAT	0%

### İşlem Hacmi Artanlar\*

Hisse	
TTKOM	-
	-
	-
	-
	-
	-
	-
	-
	-
	-

### MACD AI/Sat Verenler\*

AI Verenler	Sat Verenler

### Stochastic AI/Sat Verenler (22G)\*

AI Verenler	Sat Verenler
	ENSJA -
	ARCLK -
	KRDMD
	ASELS
	PGSUS
	TAVHL
	DOHOL

\* BİST 30 için hesaplanmıştır. İşlem Hacmi artanlar 20G ortalamasının üzerine son gün çıkanlar olarak belirtilmiştir.

---

Burada yer alan yatırım bilgi, yorum ve tavsiyeleri yatırım danışmanlığı kapsamında değildir. Yatırım danışmanlığı hizmeti, yetkili kuruluşlar tarafından kişilerin risk ve getiri tercihleri dikkate alınarak kişiye özel sunulmaktadır. Burada yer alan yorum ve tavsiyeler ise genel niteliktedir. Bu tavsiyeler mali durumunuz ile risk ve getiri tercihlerinize uygun olmayabilir. Bu nedenle, sadece burada yer alan bilgilere dayanılarak yatırım kararı verilmesi beklentilerinize uygun sonuçlar doğurmayabilir

Bu raporda yer alan bilgiler OYAK Yatırım Menkul Değerler A.Ş.'nin Araştırma Bölümü tarafından bilgi verme amacıyla hazırlanmış olup herhangi bir hisse senedinin alım satımına ilişkin bir teklif içermemektedir. Veriler, güvenilir olduğuna inanılan kaynaklardan alınmıştır. Bu kaynaklardaki hata ve eksikliklerden ve bu bilgilerin ticari amaçlı kullanılmasından doğabilecek zararlardan OYAK Yatırım Menkul Değerler A.Ş. hiçbir şekilde sorumlu tutulamaz. İşbu rapordaki tüm görüş ve tahminler, söz konusu rapor tarihiyle OYAK Yatırım Menkul Değerler A.Ş. Araştırma Bölümü'ne ait olup diğer OYAK Grubu şirketlerinin görüş ve tahminlerini temsil etmemektedir. Bu rapordaki tüm görüş ve bilgiler önceden haber verilmeksizin değiştirilebilir. OYAK Yatırım ve diğer grup şirketleri bu raporda adı geçen şirketlerin hisselerinde pozisyon sahibi olabilir veya işlem yapabilir. Ayrıca, yatırımcılar bu raporda adı geçen şirketlerle OYAK Yatırım ve diğer grup şirketlerinin yatırım bankacılığı ve/veya diğer iş ilişkileri içinde olabileceğini veya bu tür iş fırsatları arayışında olabileceğini kabul ederler.