

Alıcılı bir açılış bekliyoruz...

Endeks, dün gerçekleşen işlemlerde 709 puan yükselişle 101,922 puan seviyesinden kapanış gerçekleştirdi.

Endeksin 95,000 puan seviyesinden başlayan yükseliş eğilimi ile %7.3 değer kazanımı sonrası kar realizasyonu potansiyeli artıyor. 105,000 puan seviyesine doğru olası yükselişlerde kar satışı denenebilir.

Gün içi ilk direnç noktamız 103,500 seviyesinde bulunuyor. Sonraki direnç noktamız ise 105,000 puan seviyesidir.

Gün içi ilk destek noktamız 101,000 seviyesinde bulunuyor. Sonraki destek noktamız ise 100,000 puan seviyesidir.

	Kapanış	Günlük Değişim	Hacim m'n TL	Hacim Aylık Değişim
BIST-100	101,922	%0.7	9,192.45	29.8%

Dirençler	103,500	105,000	Piyasa Beklentisi
Destekler	101,000	100,000	

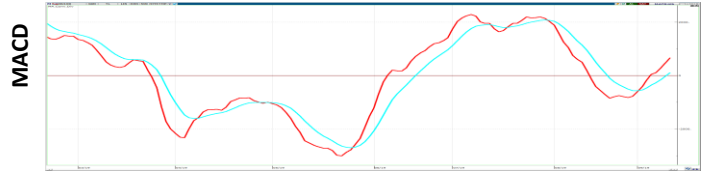
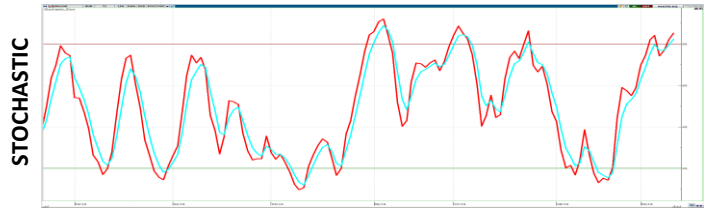
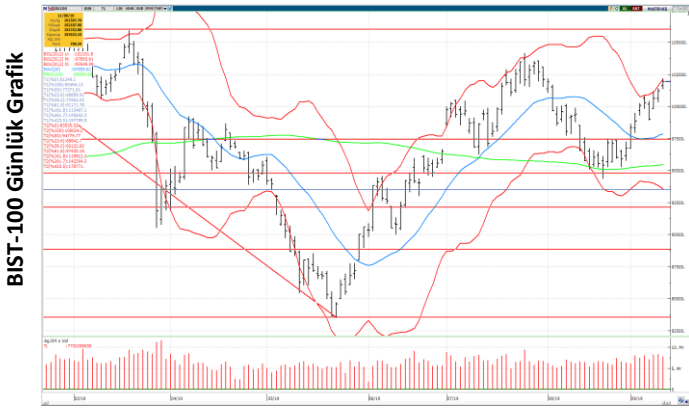

	Kapanış	Değ.	HO	HO'ya Göre Fark	Hacim m'n TL	Değişim
Haftalık (5G)	100,077	1.8%	100,601	1.3%	8,425.03	9%
Aylık (20G)	99,405	2.5%	97,856	4.2%	7,081.39	30%
6 Aylık (100G)	97,015	5.1%	95,455	6.8%	7,020.64	31%
Yıllık (200G)	92,389	10.3%	96,427	5.7%	6,313.86	46%
Yıl Başı	91,270	11.7%			2,755.49	234%

**USDTRY 5.67 destek seviyesi...**

USDTRY 5.82 ile 5.89 seviyeleri direnç, 5.73 ile 5.67 destek seviyeleri olarak izlenebilir.

Teknik Bazlı Hisse Önerileri

KOZAL
PETKM
SAHOL
THYAO
TUPRS
TKFEN

1. Destek

63.20
3.60
9.06
12.15
132.00
20.20

2. Destek

62.40
3.56
8.96
11.95
131.00
20.00

1. Direnç

65.30
3.70
9.30
12.45
134.40
20.70

2. Direnç

66.50
3.80
9.38
13.00
136.40
20.90

BIST-30 Teknik Bazda Al/Sat Sinyalleri

Hisse	Kapanış	5G HO	20G HO	200G HO	RSI	Stochastic	DI+(5)DI-(5)	Momentum	MACD	Teknik Rating
ARCLK	18.21	17.96	17.28	17.81	AL	AL	AL	AL	AL	100%
ASELS	20.26	19.57	18.29	21.24	AL	AL	AL	AL	AL	100%
EKGYO	1.29	1.26	1.20	1.36	AL	AL	AL	AL	AL	100%
PETKM	3.63	3.57	3.46	3.89	AL	AL	AL	AL	AL	100%
SAHOL	9.19	8.93	8.78	8.15	AL	AL	AL	AL	AL	100%
SODA	5.83	5.75	5.61	6.76	AL	AL	AL	AL	AL	100%
THYAO	12.18	11.95	11.56	13.70	AL	AL	AL	AL	AL	100%
TOASO	19.46	19.24	18.39	17.75	AL	AL	AL	AL	AL	100%
TUPRS	133.40	131.76	130.90	122.74	AL	AL	AL	AL	AL	100%
YKBNK	2.54	2.48	2.47	2.10	AL	AL	AL	AL	AL	100%
AKBNK	7.40	7.30	7.09	6.50	AL	AL	AL	SAT	AL	86%
DOHOL	1.44	1.41	1.35	1.09	AL	AL	AL	SAT	AL	86%
ENJSA	6.15	6.12	5.98	5.30	AL	SAT	AL	AL	AL	86%
GARAN	9.58	9.42	9.15	8.63	AL	AL	AL	SAT	AL	86%
HALKB	6.48	6.31	5.77	6.42	AL	AL	AL	SAT	AL	86%
KCHOL	18.56	18.27	17.84	16.51	AL	AL	AL	SAT	AL	86%
SISE	4.58	4.53	4.34	5.35	AL	AL	AL	SAT	AL	86%
TCELL	13.36	13.18	12.69	12.87	AL	AL	AL	SAT	AL	86%
BIMAS	48.62	48.23	48.12	42.47	AL	AL	AL	SAT	SAT	71%
EREGL	6.90	6.77	6.46	7.17	AL	SAT	AL	SAT	AL	71%
ISCTR	6.03	5.96	5.63	5.39	AL	SAT	AL	SAT	AL	71%
KOZAA	7.94	7.79	8.22	6.79	AL	AL	SAT	AL	SAT	71%
KRDMD	2.27	2.22	2.08	2.20	AL	SAT	AL	SAT	AL	71%
VAKBN	5.03	4.93	4.66	4.36	AL	SAT	AL	SAT	AL	71%
PGSUS	65.30	64.49	65.71	35.07	AL	SAT	SAT	SAT	SAT	43%
TAVHL	23.66	23.71	23.43	23.94	SAT	SAT	SAT	SAT	AL	43%
TKFEN	20.38	20.44	21.08	23.01	AL	SAT	SAT	SAT	AL	29%
KOZAL	64.00	63.69	65.30	51.20	AL	SAT	SAT	SAT	SAT	14%
SOKM	10.57	10.87	10.90	9.98	SAT	SAT	SAT	AL	SAT	14%
TTKOM	5.49	5.55	5.44	4.70	SAT	SAT	SAT	SAT	AL	14%

İşlem Hacmi Artanlar*

Hisse	
TKFEN	-
	-
	-
	-
	-
	-
	-
	-
	-
	-

MACD Al/Sat Verenler*

Al Verenler	Sat Verenler
TUPRS	

Stochastic Al/Sat Verenler (22G)*

Al Verenler	Sat Verenler
ENJSA	-
PGSUS	-
TKFEN	-
	-
	-
	-
	-
	-
	-
	-

* BİST 30 için hesaplanmıştır. İşlem Hacmi artanlar 20G ortalamasının üzerine son gün çıkanlar olarak belirtilmiştir.

Burada yer alan yatırım bilgi, yorum ve tavsiyeleri yatırım danışmanlığı kapsamında değildir. Yatırım danışmanlığı hizmeti, yetkili kuruluşlar tarafından kişilerin risk ve getiri tercihleri dikkate alınarak kişiye özel sunulmaktadır. Burada yer alan yorum ve tavsiyeler ise genel niteliktedir. Bu tavsiyeler mali durumunuz ile risk ve getiri tercihlerinize uygun olmayabilir. Bu nedenle, sadece burada yer alan bilgilere dayanılarak yatırım kararı verilmesi beklentilerinize uygun sonuçlar doğurmayabilir

Bu raporda yer alan bilgiler OYAK Yatırım Menkul Değerler A.Ş.'nin Araştırma Bölümü tarafından bilgi verme amacıyla hazırlanmış olup herhangi bir hisse senedinin alım satımına ilişkin bir teklif içermemektedir. Veriler, güvenilir olduğuna inanılan kaynaklardan alınmıştır. Bu kaynaklardaki hata ve eksikliklerden ve bu bilgilerin ticari amaçlı kullanılmasından doğabilecek zararlardan OYAK Yatırım Menkul Değerler A.Ş. hiçbir şekilde sorumlu tutulamaz. İşbu rapordaki tüm görüş ve tahminler, söz konusu rapor tarihiyle OYAK Yatırım Menkul Değerler A.Ş. Araştırma Bölümü'ne ait olup diğer OYAK Grubu şirketlerinin görüş ve tahminlerini temsil etmemektedir. Bu rapordaki tüm görüş ve bilgiler önceden haber verilmeksizin değiştirilebilir. OYAK Yatırım ve diğer grup şirketleri bu raporda adı geçen şirketlerin hisselerinde pozisyon sahibi olabilir veya işlem yapabilir. Ayrıca, yatırımcılar bu raporda adı geçen şirketlerle OYAK Yatırım ve diğer grup şirketlerinin yatırım bankacılığı ve/veya diğer iş ilişkileri içinde olabileceğini veya bu tür iş fırsatları arayışında olabileceğini kabul ederler.