

## Hafif alıcılı bir açılış bekliyoruz...

Endeks, dün gerçekleşen işlemlerde 608 puan yükselişle 101,213 puan seviyesinden kapanış gerçekleştirdi.

Endeksin 100,300 destek seviyesi üzerinde pozitif momentum korunabilir. Mevcut destek seviyesi üzerinde 103,500 ile 105,000 puan seviyeleri teknik olarak hedef olabilir.

Gün içi ilk direnç noktamız 102,000 seviyesinde bulunuyor. Sonraki direnç noktamız ise 103,500 puan seviyesidir.

Gün içi ilk destek noktamız 100,300 seviyesinde bulunuyor. Sonraki destek noktamız ise 99,300 puan seviyesidir.

	Kapanış	Günlük Değişim	Hacim m'n TL	Hacim Aylık Değişim
--	---------	----------------	--------------	---------------------

BIST-100 101,213 %0.6 9,715.28 37.2%

Dirençler 102,000 103,500 Piyasa Beklentisi

	Kapanış	Değ.	HO	HO'ya Göre Fark	Hacim m'n TL	Değişim
--	---------	------	----	-----------------	--------------	---------

Haftalık (5G) 98,826 2.4% 100,232 1.0% 9,399.15 3%

Aylık (20G) 99,405 1.8% 97,720 3.6% 7,081.39 37%

6 Aylık (100G) 98,135 3.1% 95,406 6.1% 7,167.20 36%

Yıllık (200G) 91,698 10.4% 96,376 5.0% 6,167.99 58%

Yıl Başı 91,270 10.9% 2,755.49 253%

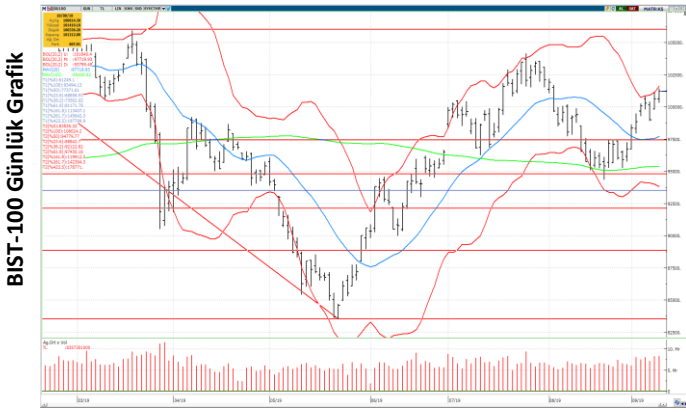

STOCHASTIC

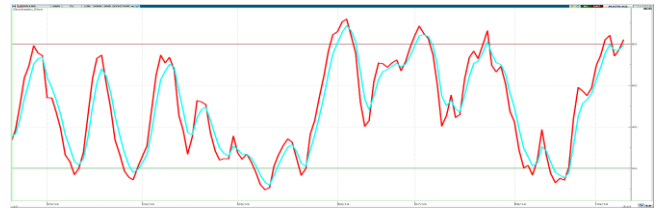

MACD

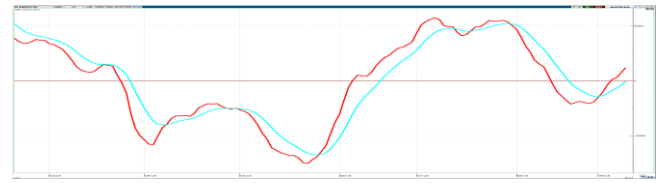

## USDTRY 5.67 destek seviyesi...

USDTRY 5.82 ile 5.89 seviyeleri direnç, 5.73 ile 5.67 destek seviyeleri olarak izlenebilir.

## Teknik Bazlı Hisse Önerileri

EREGL
PETKM
SAHOL
THYAO
GARAN
TKFEN

## 1. Destek

6.82

3.55

8.87

12.15

9.35

20.20

## 2. Destek

6.70

3.46

8.73

11.85

9.25

20.00

## 1. Direnç

6.97

3.60

9.08

12.45

9.56

20.70

## 2. Direnç

7.10

3.70

9.20

13.00

9.80

20.90

## BIST-30 Teknik Bazda Al/Sat Sinyalleri

Hisse	Kapanış	5G HO	20G HO	200G HO	RSI	Stochastic	DI+(5)DI-(5)	Momentum	MACD	Teknik Rating
ARCLK	18.25	17.79	17.23	17.80	AL	AL	AL	AL	AL	100%
ASELS	19.95	19.36	18.13	21.27	AL	AL	AL	AL	AL	100%
DOHOL	1.43	1.40	1.34	1.09	AL	AL	AL	AL	AL	100%
EKGYO	1.31	1.26	1.19	1.36	AL	AL	AL	AL	AL	100%
EREGL	6.90	6.69	6.45	7.17	AL	AL	AL	AL	AL	100%
GARAN	9.48	9.39	9.15	8.63	AL	AL	AL	AL	AL	100%
HALKB	6.48	6.23	5.73	6.42	AL	AL	AL	AL	AL	100%
KRDMD	2.30	2.20	2.07	2.20	AL	AL	AL	AL	AL	100%
SAHOL	8.98	8.89	8.79	8.14	AL	AL	AL	AL	AL	100%
SISE	4.57	4.50	4.33	5.35	AL	AL	AL	AL	AL	100%
TAVHL	24.00	23.71	23.48	23.94	AL	AL	AL	AL	AL	100%
THYAO	12.20	11.81	11.56	13.71	AL	AL	AL	AL	AL	100%
TOASO	19.40	19.04	18.35	17.72	AL	AL	AL	AL	AL	100%
AKBNK	7.33	7.28	7.09	6.50	AL	SAT	AL	AL	AL	86%
BIMAS	48.62	47.80	48.09	42.43	AL	AL	AL	AL	SAT	86%
KCHOL	18.28	18.18	17.82	16.49	AL	AL	SAT	AL	AL	86%
PETKM	3.59	3.55	3.46	3.89	AL	SAT	AL	AL	AL	86%
VAKBN	4.95	4.91	4.64	4.36	AL	SAT	AL	AL	AL	86%
YKBANK	2.49	2.47	2.47	2.10	AL	AL	SAT	AL	AL	86%
ISCTR	5.98	5.96	5.63	5.38	SAT	SAT	AL	AL	AL	71%
SODA	5.72	5.71	5.60	6.77	AL	SAT	AL	SAT	AL	71%
SOKM	10.88	10.95	10.92	9.98	SAT	AL	AL	AL	SAT	71%
TUPRS	133.40	131.66	131.09	122.61	AL	AL	AL	SAT	SAT	71%
ENJSA	6.08	6.10	5.98	5.29	SAT	SAT	AL	SAT	AL	57%
TCELL	13.20	13.17	12.64	12.85	SAT	SAT	AL	SAT	AL	57%
TKFEN	20.28	20.44	21.14	23.00	SAT	SAT	SAT	AL	AL	29%
KOZAA	7.73	7.81	8.22	6.79	SAT	SAT	SAT	AL	SAT	14%
TTKOM	5.48	5.59	5.44	4.69	SAT	SAT	SAT	SAT	AL	14%
KOZAL	62.40	64.47	65.06	51.14	SAT	SAT	SAT	SAT	SAT	0%
PGSUS	62.00	65.27	64.83	34.85	SAT	SAT	SAT	SAT	SAT	0%

### İşlem Hacmi Artanlar\*

Hisse	
KOZAA	-
-	-
-	-
-	-
-	-
-	-
-	-
-	-
-	-
-	-

### MACD Al/Sat Verenler\*

Al Verenler	Sat Verenler
-	-
-	-
-	-
-	-
-	-
-	-
-	-
-	-
-	-
-	-

### Stochastic Al/Sat Verenler (22G)\*

Al Verenler	Sat Verenler
-	TTKOM -
-	ENJSA -
-	TKFEN
-	SOKM
-	-
-	-
-	-
-	-
-	-
-	-

\* BİST 30 için hesaplanmıştır. İşlem Hacmi artanlar 20G ortalamasının üzerine son gün çıkanlar olarak belirtilmiştir.

---

Burada yer alan yatırım bilgi, yorum ve tavsiyeleri yatırım danışmanlığı kapsamında değildir. Yatırım danışmanlığı hizmeti, yetkili kuruluşlar tarafından kişilerin risk ve getiri tercihleri dikkate alınarak kişiye özel sunulmaktadır. Burada yer alan yorum ve tavsiyeler ise genel niteliktedir. Bu tavsiyeler mali durumunuz ile risk ve getiri tercihlerinize uygun olmayabilir. Bu nedenle, sadece burada yer alan bilgilere dayanılarak yatırım kararı verilmesi beklentilerinize uygun sonuçlar doğurmayabilir

Bu raporda yer alan bilgiler OYAK Yatırım Menkul Değerler A.Ş.'nin Araştırma Bölümü tarafından bilgi verme amacıyla hazırlanmış olup herhangi bir hisse senedinin alım satımına ilişkin bir teklif içermemektedir. Veriler, güvenilir olduğuna inanılan kaynaklardan alınmıştır. Bu kaynaklardaki hata ve eksikliklerden ve bu bilgilerin ticari amaçlı kullanılmasından doğabilecek zararlardan OYAK Yatırım Menkul Değerler A.Ş. hiçbir şekilde sorumlu tutulamaz. İşbu rapordaki tüm görüş ve tahminler, söz konusu rapor tarihiyle OYAK Yatırım Menkul Değerler A.Ş. Araştırma Bölümü'ne ait olup diğer OYAK Grubu şirketlerinin görüş ve tahminlerini temsil etmemektedir. Bu rapordaki tüm görüş ve bilgiler önceden haber verilmeksizin değiştirilebilir. OYAK Yatırım ve diğer grup şirketleri bu raporda adı geçen şirketlerin hisselerinde pozisyon sahibi olabilir veya işlem yapabilir. Ayrıca, yatırımcılar bu raporda adı geçen şirketlerle OYAK Yatırım ve diğer grup şirketlerinin yatırım bankacılığı ve/veya diğer iş ilişkileri içinde olabileceğini veya bu tür iş fırsatları arayışında olabileceğini kabul ederler.