

Hafif alıcılı bir açılış bekliyoruz...

Endeks, Cuma günü gerçekleşen işlemlerde 1,291 puan düşüşle 99,987 puan seviyesinden kapanış gerçekleştirdi.

Endeksin 97,500 ile 100,800 seviyeleri arasında dalgalı seyir izlemesi beklenebilir. 97,500 destek seviyesine olası geri çekilmelerde alım denenebilir.

Gün içi ilk direnç noktamız 100,000 seviyesinde bulunuyor. Sonraki direnç noktamız ise 100,800 puan seviyesidir.

Gün içi ilk destek noktamız 98,750 seviyesinde bulunuyor. Sonraki destek noktamız ise 97,500 puan seviyesidir.

	Kapanış	Günlük Değişim	Hacim m'n TL	Hacim Aylık Değişim
BIST-100	98,987	-%1.3	8,425.03	19.0%

Dirençler	100,000	100,800	Piyasa Beklentisi
Destekler	98,750	97,500	



	Kapanış	Değ.	HO	HO'ya Göre Fark	Hacim m'n TL	Değişim
Haftalık (5G)	96,718	2.3%	99,302	-0.3%	7,242.80	16%
Aylık (20G)	99,584	-0.6%	97,511	1.5%	6,363.49	32%
6 Aylık (100G)	98,783	0.2%	95,339	3.8%	9,253.60	-9%
Yıllık (200G)	92,763	6.7%	96,308	2.8%	6,015.14	40%
Yıl Başı	91,270	8.5%			2,755.49	206%

BIST-100 Günlük Grafik

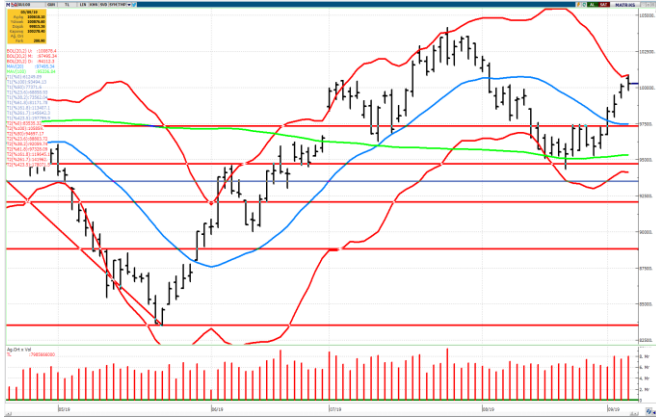

STOCHASTIC

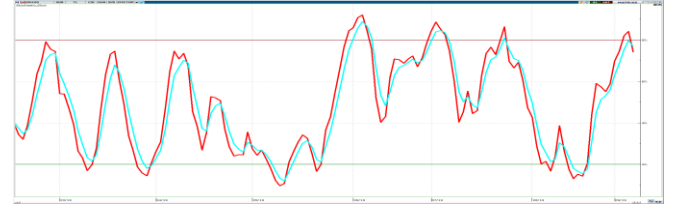

MACD



USD-TRY

**USDTRY 5.82 direnç seviyesi...**

USDTRY 5.75 ile 5.82 seviyeleri direnç, 5.67 ile 5.60 destek seviyeleri olarak izlenebilir.

Teknik Bazlı Hisse Önerileri

EREGL
PETKM
HALKB
THYAO
GARAN
TKFEN

1. Destek

6.51

2. Destek

6.33

1. Direnç

6.75

2. Direnç

6.90

3.50

3.46

3.60

3.70

6.03

5.83

6.15

6.35

11.60

11.45

11.80

12.10

9.14

8.95

9.35

9.45

20.30

20.20

20.75

21.50

BIST-30 Teknik Bazda Al/Sat Sinyalleri

Hisse	Kapanış	5G HO	20G HO	200G HO	RSI	Stochastic	DI+(5)DI-(5)	Momentum	MACD	Teknik Rating
ENJSA	6.15	6.00	5.97	5.28	AL	AL	AL	AL	AL	100%
KRDMD	2.17	2.14	2.06	2.20	AL	AL	AL	AL	AL	100%
SISE	4.46	4.43	4.31	5.36	AL	AL	AL	AL	AL	100%
TOASO	18.98	18.51	18.31	17.69	AL	AL	AL	AL	AL	100%
ARCLK	17.93	17.47	17.08	17.77	AL	AL	AL	SAT	AL	86%
ASELS	19.20	19.01	17.97	21.34	AL	AL	AL	SAT	AL	86%
BIMAS	47.94	46.82	47.87	42.36	AL	AL	AL	AL	SAT	86%
DOHOL	1.38	1.37	1.32	1.08	AL	AL	AL	SAT	AL	86%
EREGL	6.57	6.53	6.46	7.18	AL	SAT	AL	AL	AL	86%
KCHOL	18.02	18.06	17.81	16.45	SAT	AL	AL	AL	AL	86%
SODA	5.72	5.67	5.61	6.78	AL	AL	AL	SAT	AL	86%
THYAO	11.65	11.61	11.57	13.76	AL	SAT	AL	AL	AL	86%
AKBNK	7.14	7.24	7.10	6.49	SAT	SAT	AL	AL	AL	71%
EKGYO	1.22	1.23	1.19	1.36	SAT	SAT	AL	AL	AL	71%
HALKB	6.08	6.05	5.66	6.43	SAT	SAT	AL	AL	AL	71%
ISCTR	5.83	5.86	5.62	5.36	SAT	SAT	AL	AL	AL	71%
PETKM	3.52	3.53	3.47	3.89	SAT	SAT	AL	AL	AL	71%
SOKM	10.99	10.77	10.92	9.97	AL	AL	AL	SAT	SAT	71%
VAKBN	4.83	4.84	4.61	4.34	SAT	SAT	AL	AL	AL	71%
YKBNK	2.44	2.43	2.49	2.09	AL	AL	SAT	AL	SAT	71%
TAVHL	23.42	23.62	23.55	23.93	SAT	SAT	SAT	AL	AL	57%
TCELL	12.97	13.12	12.54	12.84	SAT	SAT	AL	SAT	AL	57%
TTKOM	5.54	5.60	5.43	4.67	SAT	SAT	AL	SAT	AL	57%
GARAN	9.16	9.32	9.19	8.61	SAT	SAT	AL	AL	AL	43%
SAHOL	8.68	8.89	8.82	8.13	SAT	SAT	SAT	SAT	AL	14%
TKFEN	20.56	20.83	21.28	23.01	SAT	SAT	SAT	SAT	AL	14%
KOZAA	7.80	7.96	8.20	6.78	SAT	SAT	SAT	SAT	SAT	0%
KOZAL	64.30	66.42	64.62	51.03	SAT	SAT	SAT	SAT	SAT	0%
PGSUS	65.95	68.06	63.48	34.47	SAT	SAT	SAT	SAT	SAT	0%
TUPRS	128.50	130.50	131.54	122.40	SAT	SAT	SAT	SAT	SAT	0%

İşlem Hacmi Artanlar*

Hisse	
TKFEN	-
-	-
-	-
-	-
-	-
-	-
-	-
-	-
-	-
-	-

MACD Al/Sat Verenler*

Al Verenler	Sat Verenler
ENJSA	
-	-
-	-
-	-
-	-
-	-
-	-
-	-
-	-
-	-

Stochastic Al/Sat Verenler (22G)*

Al Verenler	Sat Verenler
TAVHL	DOHOL
-	TTKOM
-	GARAN
-	EKGYO
-	AKBNK
-	TCELL
-	TUPRS
-	SAHOL
-	-
-	-

* BİST 30 için hesaplanmıştır. İşlem Hacmi artanlar 20G ortalamasının üzerine son gün çıkanlar olarak belirtilmiştir.

Burada yer alan yatırım bilgi, yorum ve tavsiyeleri yatırım danışmanlığı kapsamında değildir. Yatırım danışmanlığı hizmeti, yetkili kuruluşlar tarafından kişilerin risk ve getiri tercihleri dikkate alınarak kişiye özel sunulmaktadır. Burada yer alan yorum ve tavsiyeler ise genel niteliktedir. Bu tavsiyeler mali durumunuz ile risk ve getiri tercihlerinize uygun olmayabilir. Bu nedenle, sadece burada yer alan bilgilere dayanılarak yatırım kararı verilmesi beklentilerinize uygun sonuçlar doğurmayabilir

Bu raporda yer alan bilgiler OYAK Yatırım Menkul Değerler A.Ş.'nin Araştırma Bölümü tarafından bilgi verme amacıyla hazırlanmış olup herhangi bir hisse senedinin alım satımına ilişkin bir teklif içermemektedir. Veriler, güvenilir olduğuna inanılan kaynaklardan alınmıştır. Bu kaynaklardaki hata ve eksikliklerden ve bu bilgilerin ticari amaçlı kullanılmasından doğabilecek zararlardan OYAK Yatırım Menkul Değerler A.Ş. hiçbir şekilde sorumlu tutulamaz. İşbu rapordaki tüm görüş ve tahminler, söz konusu rapor tarihiyle OYAK Yatırım Menkul Değerler A.Ş. Araştırma Bölümü'ne ait olup diğer OYAK Grubu şirketlerinin görüş ve tahminlerini temsil etmemektedir. Bu rapordaki tüm görüş ve bilgiler önceden haber verilmeksizin değiştirilebilir. OYAK Yatırım ve diğer grup şirketleri bu raporda adı geçen şirketlerin hisselerinde pozisyon sahibi olabilir veya işlem yapabilir. Ayrıca, yatırımcılar bu raporda adı geçen şirketlerle OYAK Yatırım ve diğer grup şirketlerinin yatırım bankacılığı ve/veya diğer iş ilişkileri içinde olabileceğini veya bu tür iş fırsatları arayışında olabileceğini kabul ederler.