

## Hafif alıcılı bir açılış bekliyoruz...

Endeks, dün gerçekleşen işlemlerde 838 puan düşüşle 99,363 puan seviyesinden kapanış gerçekleştirdi.

Endeks'in 98,200 - 100,200 bant aralığında dalgalı bir seyir izlemesi beklenebilir.

Gün içi ilk direnç noktamız 100,200 seviyesinde bulunuyor. Sonraki direnç noktamız ise 101,000 puan seviyesidir.

Gün içi ilk destek noktamız 98,200 seviyesinde bulunuyor. Sonraki destek noktamız ise 96,700 puan seviyesidir.

	Kapanış	Günlük Değişim	Hacim m'n TL	Hacim Aylık Değişim
--	---------	----------------	--------------	---------------------

BIST-100	99,363	-%0.8	7,417.56	271.8%
Dirençler	100,200	101,000	Piyasa Beklentisi	
Destekler	98,200	96,700		

	Kapanış	Değ.	HO	HO'ya Göre Fark	Hacim m'n TL	Değişim
--	---------	------	----	-----------------	--------------	---------

Haftalık (5G)	94,831	4.8%	98,272	1.1%	6,421.39	16%
Aylık (20G)	90,346	10.0%	94,533	5.1%	1,995.25	272%
6 Aylık (100G)	102,584	-3.1%	96,202	3.3%	7,923.22	-6%
Yıllık (200G)	96,588	2.9%	95,555	4.0%	6,723.47	10%
Yıl Başı	91,270	8.9%			2,755.49	169%

BIST-100 Günlük Grafik

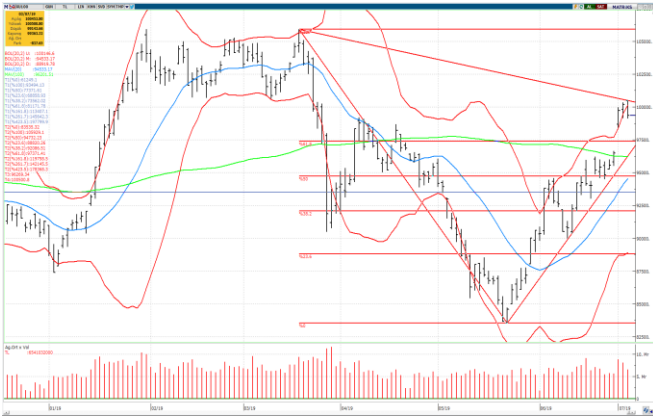

STOCHASTIC

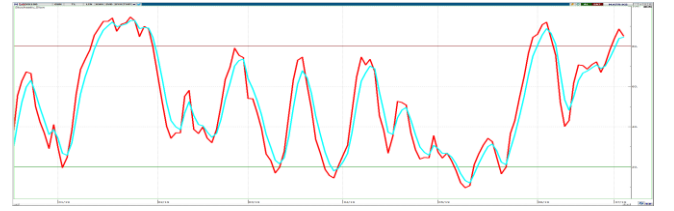

MACD

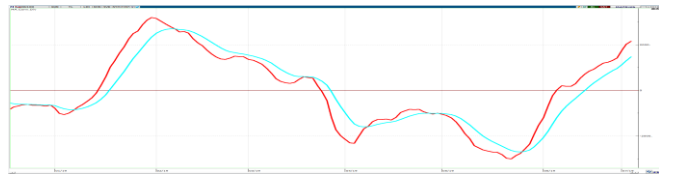

USD-TRY



## USDTRY 5.50 destek seviyesi...

USDTRY 5.66 ile 5.73 seviyeleri direnç, 5.55 ile 5.50 destek seviyeleri olarak izlenebilir.

## Teknik Bazlı Hisse Önerileri

SODA
HALKB
PETKM
THYAO
EREGL
OZKGY

## 1. Destek

6.43
5.76
4.02
13.07
7.72
2.30

## 2. Destek

6.38
5.58
3.96
12.70
7.64
2.25

## 1. Direnç

6.58
5.95
4.12
13.35
7.87
2.38

## 2. Direnç

6.75
6.06
4.17
13.55
7.99
2.50

## BIST-30 Teknik Bazda AI/Sat Sinyalleri

Hisse	Kapanış	5G HO	20G HO	200G HO	RSI	Stochastic	DI+(5)DI-(5)	Momentum	MACD	Teknik Rating
AKBNK	7.17	7.04	6.60	6.18	AL	AL	AL	AL	AL	100%
ARCLK	19.65	19.34	18.55	16.93	AL	AL	AL	AL	AL	100%
BIMAS	85.70	82.14	79.34	81.57	AL	AL	AL	AL	AL	100%
EKGYO	1.23	1.18	1.15	1.47	AL	AL	AL	AL	AL	100%
ENJSA	5.84	5.65	5.41	4.99	AL	AL	AL	AL	AL	100%
GARAN	9.79	9.49	8.67	8.17	AL	AL	AL	AL	AL	100%
KCHOL	18.07	17.76	17.15	15.94	AL	AL	AL	AL	AL	100%
TCELL	13.23	13.08	12.65	12.46	AL	AL	AL	AL	AL	100%
TOASO	19.91	19.56	18.46	17.78	AL	AL	AL	AL	AL	100%
VAKBN	4.63	4.42	3.99	4.11	AL	AL	AL	AL	AL	100%
ASELS	18.40	18.42	18.21	23.17	SAT	AL	AL	AL	AL	86%
PGSUS	46.40	44.52	39.98	27.90	AL	AL	AL	SAT	AL	86%
SAHOL	8.99	8.85	8.30	7.72	SAT	AL	AL	AL	AL	86%
SOKM	9.74	9.68	9.20	9.76	AL	AL	AL	SAT	AL	86%
THYAO	13.19	13.07	12.92	14.72	AL	AL	AL	SAT	AL	86%
TTKOM	5.22	5.15	4.87	4.28	AL	AL	AL	SAT	AL	86%
TUPRS	115.40	115.64	118.57	120.02	AL	AL	AL	AL	SAT	86%
DOHOL	1.18	1.17	1.12	1.04	SAT	AL	AL	SAT	AL	71%
EREGL	7.78	7.86	7.61	7.52	SAT	SAT	AL	AL	AL	71%
HALKB	5.82	5.82	5.48	6.61	SAT	SAT	AL	AL	AL	71%
ISCTR	6.29	6.19	5.59	4.97	AL	SAT	AL	SAT	AL	71%
SODA	6.45	6.43	6.77	6.91	AL	AL	SAT	AL	SAT	71%
KRDMD	2.27	2.29	2.19	2.47	SAT	SAT	AL	SAT	AL	57%
PETKM	4.06	4.10	3.96	3.98	SAT	SAT	AL	SAT	AL	57%
YKBNK	2.54	2.51	2.29	1.91	SAT	SAT	AL	SAT	AL	57%
SISE	5.12	5.21	5.16	5.48	SAT	SAT	SAT	SAT	AL	14%
TAVHL	25.94	26.46	26.17	24.14	SAT	SAT	AL	SAT	SAT	14%
KOZAA	6.70	7.03	7.38	6.47	SAT	SAT	SAT	SAT	SAT	0%
KOZAL	51.90	52.48	51.03	49.02	SAT	SAT	SAT	SAT	SAT	0%
TKFEN	25.60	25.97	26.21	22.60	SAT	SAT	SAT	SAT	SAT	0%

### İşlem Hacmi Artanlar\*

Hisse	
-	-
-	-
-	-
-	-
-	-
-	-
-	-
-	-
-	-
-	-

### MACD AI/Sat Verenler\*

AI Verenler	Sat Verenler
-	-
-	-
-	-
-	-
-	-
-	-
-	-
-	-
-	-
-	-

### Stochastic AI/Sat Verenler (22G)\*

AI Verenler	Sat Verenler
PGSUS	DOHOL
-	GARAN
-	HALKB
-	ISCTR
-	KRDMD
-	SAHOL
-	SISE
-	SOKM
-	THYAO
-	TTKOM

\* BİST 30 için hesaplanmıştır. İşlem Hacmi artanlar 20G ortalamasının üzerine son gün çıkanlar olarak belirtilmiştir.

---

Burada yer alan yatırım bilgi, yorum ve tavsiyeleri yatırım danışmanlığı kapsamında değildir. Yatırım danışmanlığı hizmeti, yetkili kuruluşlar tarafından kişilerin risk ve getiri tercihleri dikkate alınarak kişiye özel sunulmaktadır. Burada yer alan yorum ve tavsiyeler ise genel niteliktedir. Bu tavsiyeler mali durumunuz ile risk ve getiri tercihlerinize uygun olmayabilir. Bu nedenle, sadece burada yer alan bilgilere dayanılarak yatırım kararı verilmesi beklentilerinize uygun sonuçlar doğurmayabilir

Bu raporda yer alan bilgiler OYAK Yatırım Menkul Değerler A.Ş.'nin Araştırma Bölümü tarafından bilgi verme amacıyla hazırlanmış olup herhangi bir hisse senedinin alım satımına ilişkin bir teklif içermemektedir. Veriler, güvenilir olduğuna inanılan kaynaklardan alınmıştır. Bu kaynaklardaki hata ve eksikliklerden ve bu bilgilerin ticari amaçlı kullanılmasından doğabilecek zararlardan OYAK Yatırım Menkul Değerler A.Ş. hiçbir şekilde sorumlu tutulamaz. İşbu rapordaki tüm görüş ve tahminler, söz konusu rapor tarihiyle OYAK Yatırım Menkul Değerler A.Ş. Araştırma Bölümü'ne ait olup diğer OYAK Grubu şirketlerinin görüş ve tahminlerini temsil etmemektedir. Bu rapordaki tüm görüş ve bilgiler önceden haber verilmeksizin değiştirilebilir. OYAK Yatırım ve diğer grup şirketleri bu raporda adı geçen şirketlerin hisselerinde pozisyon sahibi olabilir veya işlem yapabilir. Ayrıca, yatırımcılar bu raporda adı geçen şirketlerle OYAK Yatırım ve diğer grup şirketlerinin yatırım bankacılığı ve/veya diğer iş ilişkileri içinde olabileceğini veya bu tür iş fırsatları arayışında olabileceğini kabul ederler.