

TRADING SYSTEM KULLANIM KILAVUZU

Özellikle yeni gelişmekte olan türev piyasalar başta olmak üzere, hızla artan piyasa işlem hacimleri dolayısıyla, dinamik piyasa koşulları ve yüksek işlem hacimlerini destekleyecek alım-satım ekranlarının performansı gün geçtikçe önem kazanmaktadır. Bu performans gerekliliklerini karşılamak adına gerçek zamanlı beslenen ve veri tabanı bağımsız bir platforma ihtiyaç vardır. Trading System projesi, bu temelden esinlenerek geliştirilmiştir.

Varolan tüm veri tabanı uygulamaları durumunu korumadan, her seferinde tüm data ile beslenmektedir. Trading System projesinde ise istemci durumunu koruyan ve sadece değişim verileri ile beslenip yeni (güncel) duruma geçebilen bir yapıdadır. Verinin değişim sıklığı ile güncellenmesi arasındaki oran optimize edilmiş olur. Örneğin veri tabanı bağımlı sistemlerde üç bin adet emir varken, bir emrin durumunun takip edilebilmesi için tüm liste yenilenmeli ve her tazelemede üç bin adet emir bilgisi transfer edilmelidir. Oysa Trading System uygulamasında istemci durumunu koruduğundan, sadece değişen emir verileri alınır ve sistem kendini yeni duruma çeker. Bu da üç bin adet emir yerine birkaç emrin durum bilgisinin çekilmesi gibi bir orana tekabül etmektedir. Daha da detaylı olarak anlatmak gerekirse; normal bir veri tabanı uygulamasında her tazele butonuna basıldığında megabyte'lar seviyesinde data transfer edilirken, durumunu koruyan sistemlerde bu veri kilobyte'lar seviyesini geçmemektedir. Ayrıca sürekli tazele tuşuna basma gereksinimi de ortadan kalkmaktadır. Bu da ağ maliyetlerini ve uygulama maliyetlerini etkileyen en önemli etkenlerdendir.

Tüm bu avantajlarının yanında sürükle bırak yönetimi ile emir iyileştirme emir düzeltme, yine tek bir tuş ile emir giriş, emir silme, aynı ekran üzerinde stok, pasif ortalama, gerçekleşen ortalama, anlık kar/zarar gibi bilgilerin sağlanması Trading System'in üst düzey müşteri memnuniyeti sağlayan özelliklerindedir.

GTP TRADING SYSTEM PLATFORMU

Trading System kullanıcılara 4 farklı ekrandan değişik kombinasyonlarla emir göndermeye olanak sağlamaktadır. Kullanıcı seans içerisindeki çalışma tarzına uygun olan ekranı seçerek, seans içerisinde hızlı bir şekilde piyasaya emir iletimi yapabilir.

EMİR GİRİŞ EKRLANLARI

1-Yeni Emir Giriş Ekranı:

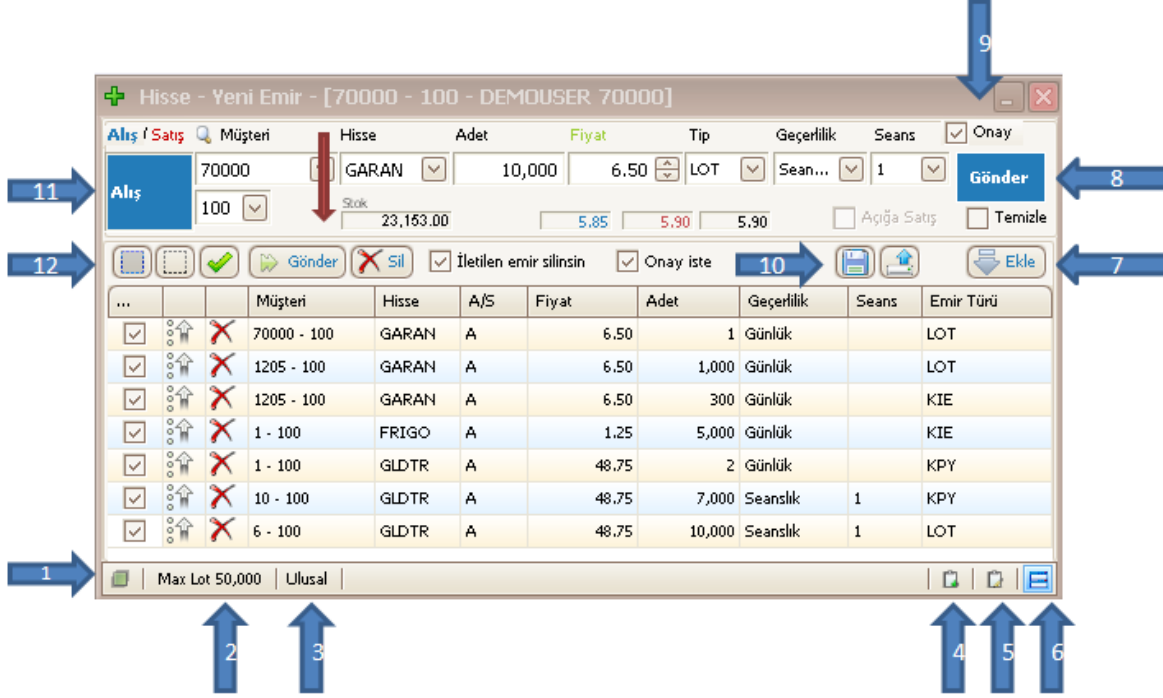

Ana ekran üzerindeki en soldaki mavi alış tuşu ile açılır. 1 numaralı okun işaret ettiği top most (Her zaman üstte) tuşu, yeni açılan bir ekranın yeni emir giriş ekranının üzerine gelmemesini sağlar. Bu özellik sayesinde yeni emir giriş ekranından sonsuz sayıda açarak monitör üzerinde istenilen yere asılı olarak bırakılabilir.

2 numaralı ok ile gösterilen alan, seçili olan hisse için tek seferde gönderilebilecek max lot adetini gösterir

3 numaralı ok ile gösterilen alan, seçili olan hissenin pazarını gösterir.

4 numaralı ok sayesinde ekranda hazır olan emir kopyalanır. (70000 numaralı müşteri için 6.50 fiyattan 10.000 lot seanslık GARAN)

5 numaralı okun gösterdiği tuş ise kopyalanmış olan emri yapıştırmaya yarar.

6 numaralı tuş park emirler ekranının açılması ve kapanması için kullanılır. Emir hazırlandıktan sonra ekle tuşuna basılırsa (7 numaralı ok) emirler park alanına kaydedilir. Park halindeki emirlerin hepsini (12 numaralı ok) veya bir kaçını seçerek toplu gönderim (eflatun ok ile gösterilmiş küçük gönder tuşu) yapılabilir.

8 numaralı okun gösterdiği gönder tuşu, hazırlanan emrin gönderilmesini sağlayan tuştur. Mouse ile göndere basılabilir veya ekranın herhangi bir yerinde enter'a basarak da gönderim yapılabilir.

8 numaralı okun gösterdiği gönder tuşunun hemen altında temizle checkbox'ı vardır. Bu kutu işaretlenirse emri gönderdikten sonra tüm bilgiler silinecektir (müşteri, hisse, adet, fiyat vs.). Kutu işaretlenmeden emir gönderilirse adet alanı hariç tüm veriler korunacaktır.

9 numaralı okun gösterdiği onay check box'ı işaretli ise kullanıcı emir gönderirken aşağıdaki uyarıyı alır. Eğer işaretli değil ise uyarı almadan emri gönderebilir.

Yeni Emir Giriş Onay

GARAN 10,000 LOT 7.70

Alış Günlük

Hacim: 77,000.00

Onayla **İptal**

11 numaralı tuşun gösterdiği alış yazan mavi tuşa bir kez basılırsa yeni emir alış ekranı yeni emir satış ekranına dönüşecektir. Seans içerisinde mouse kullanmak istemeyen kullanıcılar alt+a ile alış, alt+s ile satışa klavye üzerinden de geçiş yapabilirler.

Eflatun okun gösterdiği küçük gönder'in solunda bulunan onay tuşu park halindeki emirlerin gönderilebilirliğini kontrol ederek size gönderilmeyecek olan emirler için uyarı verir. Küçük gönder tuşunun sağındaki sil tuşu, seçili olan park emirlerini siler.

Hissenin hemen altında bulunan stok alanında, seçili hisse için müşterinin stok'unu gösterir.

Fiyat alanının hemen altında bulunan mavi alan, hissenin anlık alış fiyatını, kırmızı alan hissenin anlık satış fiyatını siyah alan ise hissenin son fiyatını gösterir.

2-Mini emir giriş ekranı:

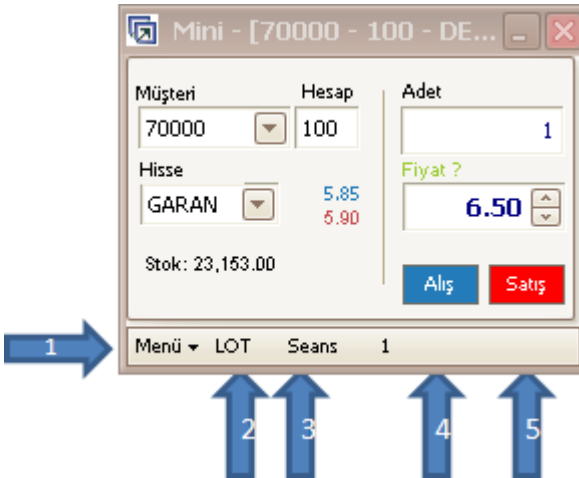

Mini - [70000 - 100 - DE...]

Müşteri: 70000 Hesap: 100 Adet: 1

Hisse: GARAN Fiyat ? 6.50

Stok: 23,153.00

Alış **Satış**

Menü ▾ LOT Seans 1

1 2 3 4 5

Mini emir giriş ekranı sonsuz sayıda açılarak Yeni emir giriş ekranı gibi ekrana asılı olarak bırakılabilir. En önemli özelliği boyutlarının küçük olmasıdır. Tüm emir giriş ekranlarında olduğu gibi bu ekranda da stok gösterilmektedir.

1 numaralı okun gösterdiği menu açılarak her zaman üstte seçeneği seçilebilir ayrıca emir onay check box'ı da menünün altındadır.

2 numaralı okun gösterdiği alandan emrin tipi seçilebilir.

3 numaralı okun gösterdiği alandan geçerlilik seçilebilir.

4 ve 5 numaralı okun gösterdiği alandan alış ve satış emri gönderilir. Alış ve satış tuşlarına Mouse ile basılabildiği gibi, tab ile üzerine gelinerek enter ile de emir gönderilebilir.

3-Trader kokpit ekranı:

Trader kokpit Trading System'in en iddialı ekranlarından birisidir. Bu ekran sayesinde bir müşteriye kolayca emir girişi, emir bölme ve iyileştirme yapılabilindiği gibi başka bir ekrana gerek duymaksızın müşteriye ait stok, gerçekleşme fiyat ortalaması, pasifte bekleyen emirlerin fiyat ortalaması, gerçekleşen ve pasifte bekleyen alıř satıř emirlerinin adetleri gösterilmektedir.

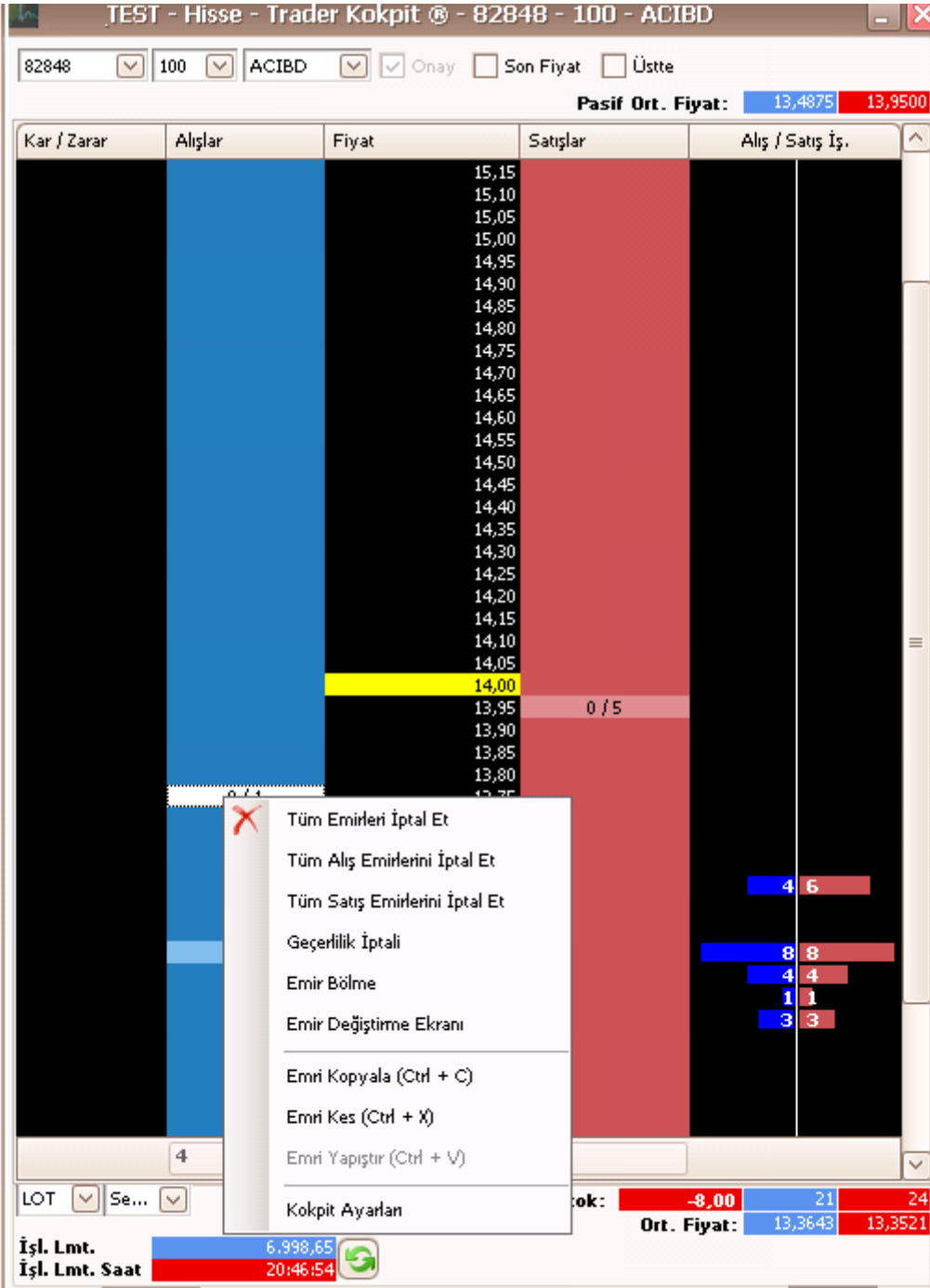

Kar / Zarar	Alıřlar	Fiyat	Satıřlar	Alıř / Satıř İř.
		15,15		
		15,10		
		15,05		
		15,00		
		14,95		
		14,90		
		14,85		
		14,80		
		14,75		
		14,70		
		14,65		
		14,60		
		14,55		
		14,50		
		14,45		
		14,40		
		14,35		
		14,30		
		14,25		
		14,20		
		14,15		
		14,10		
		14,05		
		14,00		
		13,95	0 / 5	
		13,90		
		13,85		
		13,80		
		13,75		

İřl. Lmt. 6.998,65
İřl. Lmt. Saat 20:46:54

Ort. Fiyat: 13,3643 13,3521

Ekranında görünen mavi alan alıř emirlerini girmek için kırmızı alan ise satıř emirlerini girmek içindir. Emir girilecek fiyat adımının yanındaki alanlara (Alıř için mavi Satıř için kırmızı) mouse ile bir kez tıkladıktan sonra açılan kutuya adet girilir. Enter'a basıldıđında seçili müşteriye seçili hisse için girilen adet kadar emir gönderilmiş olur. Ekran görüntüsünde görülen emirler

13.95 fiyattan 5 adet ACIBD Satıř

13.75 fiyattan 1 adet ACIBD Alıř

13.40 fiyattan 3 adet ACIBD Alıř

Ekran görüntüsünde görünen (0/5) in anlamı 5 adetlik emir giriři yapılmıř, 0 adet gerçekteřmiştir. Gerçekteřen emirler mavi ve kırmızı alandan silinerek sađ taraftaki siyah alana yerleřir. Ekran görüntüsünde siyah alanda görünen farklı fiyattaki 20 adet alıř, 22 adet satıř emri gerçekteřmiř durumdadır.

Tüm emir giriř ekranlarında olduđu gibi trader kokpit ekranında da stok gösterilmektedir.

1 numaralı okun gösterdiđi alandan emir tipi ve geçerlilik seçilebilir. Bu alanların default deđerleri lot ve günlüktür. Fakat bu deđerler kullanıcının kullanım tarzına uygun deđerilse (gün içerisinde girilen emirlerin geneli kpy veya seanslık emirler ise) Kokpit ayarları ekranından default deđerler deđiřtirilebilir. Bu iřlemden sonra Trading System her açıldıđında kullanıcının tercihlerini hatırlayacaktır.

2 numaralı okun gösterdiđi ortalama fiyat alanı kokpitte seçili olan müşterinin seçili olan hisse için gerçekteřen emirlerinin ortalamasını alıř ve satıř olarak ayrı ayrı göstermektedir.

Stokun hemen sađında görünen mavi ve kırmızı alanlar gerçekteřme toplamlarını alıř ve satıř olarak ayrı ayrı göstermektedir.

Alıř (mavi sütun) ve satıř (kırmızı sütun)'ın altındaki alanda pasifte bekleyen emirlerin toplamını alıř ve satıř olarak ayrı ayrı vermektedir.

4 numaralı okun gösterdiđi alan ise pasifte bekleyen emirlerin ortalama fiyatını göstermektedir. (Alıř ve Satıř olarak)

4 numaralı okun gösterdiđi alanın hemen üzerinde bulunan check box (Son fiyatın sađındaki) top most (her zaman üstte) kutusudur. Bu kutu iřaretlenirse trader kokpit ekranı üzerine bařka bir ekran gelemes.

Yine kokpit ekranının sol alt tarafında bulunan ve 5 numaralı ok ile iřaretilen alan, seçili müşterinin TS kanalı için tanımlanmıř olan iřlem limitini göstermeye yarar. Bu alanın dolması kullanıcının tazele tuřuna basması ile tetiklenir.

Son fiyat checkbox ının solundaki onay kutusu ise emir gönderirken ařađıdaki uyarın alınıp alınmama tercihini kullanıcı seçimine bırakan kutudur. Bu alanın seçilebilir veya seçilemez olması GTP'de tanımlı yetkilere bađlıdır.

Yeni Emir Giriř Onay

GARAN 10,000 LOT 7.70

Alıř Günlük

Hacim: 77,000.00

Onayla **İptal**

3.1 Trader Kokpitte İyileştirme

Trading System yapısal olarak, girilen emirleri fiyat kademelerinde gruplamaktadır. Dolayısıyla belli bir fiyattaki gruplu pasif emirleri tek bir kalemde iyileştirmeye imkân tanımaktadır. Ekran görüntüsündeki 13.95 fiyattan girilmiş 5 adetlik satış emrini 14.00'a iyileştirmek için 13.95 teki emri Mouse ile tutup 14.00 a kadar sürükleyip bırakmamız yeterli olacaktır. Bu iyileştirme yapısı kullanıcıya büyük bir kolaylık sağlamaktadır. Sürükle bırak fonksiyonu, beraberinde kopyala-yapıştır ((Ctrl+C)+(Ctrl+V)) veya kes-yapıştır((Ctrl+X)+(Ctrl+V)) fonksiyonlarının da çalışmasını sağlayan önemli bir özelliktir. Bir emir üzerinde iken (Ctrl+X) tuşuna basıp farklı bir kademedeki iken (Ctrl+V) tuşuna basılırsa, seçili emir ilgili kademedeki iyileştirilmiş olur.

Sürükle bırak yönetiminin dışında seçili emir üzerinde iken Mouse sağ klik ile açılan ekrandan iyileştirme, kötüleştirme, emir iptali gibi seçenekler yapılabilmektedir. Aynı zamanda aynı kademedeki girilmiş birden fazla emir olması ve bu emirlerden sadece birinde değişiklik yapılmak istenmesi durumunda ise, ilgili emir seçili iken Emir değiştirme tuşuna basılarak, açılacak küçük ekrandan istenilen emir değiştirilebilmektedir.

3.2 Trader Kokpitte Bölme

Yukarıda bahsedilen 5 adetlik 13.95 fiyattaki emri bölmek için emrin üzerine gelerek (0/5) "B" tuşuna basılırsa aşağıdaki ekran açılacaktır. Bu ekrandan emir bölme gerçekleştirilebilir. "B" tuşuna basmak yerine kokpit ekranı içerisinde sağ tuş ile açılan kokpit yönetim ekranından da bölme yapılabilir. Bölme ekranını da sol alt köşedeki top most tuşu yardımıyla ekranın herhangi bir yerine asılabilir.

- ACIBD** (Symbol)
- Geçerli Fiyat**: 13,95
- Geçerli Adet**: 5
- Kalan**: 5
- Onay** checkbox (checked)
- Gönder** button
- Table** with columns "Adet" and "Fiyat":

Adet	Fiyat
1	13,90
2	13,85
3	13,80

Aşağıda görünen kokpit ayarları ekranından kokpitteki arka plan renkleri değiştirilebilir. Satır sütun aralıkları belirlenebilir, ayrıca stok göster/gösterme, sadece kendi emirlerim görünsün/görmeye yetkili olduğum tüm kullanıcının emirleri görünsün gibi kişisel tercihler de yapılabilir. Yine kokpit ayarları ekranından işlem maliyetlerinin vergiden alınması veya anlık hesaplanarak gösterilmesi seçenekleri mevcuttur ki kullanıcılar bu seçeneklerden istediğini seçebilmektedir.

ATADB7 - Hisse Kokpit Ekran Ayarları

Renkler ve Yazı Tipleri

Yazi Tipi: Tahoma 6.75

Arka Plan: [Black] [White] Kar: [Green] [Black]

Son Fiyat: [Yellow] [Black] Zarar: [Red] [White]

Alışlar: [Blue] [White] Maliyet: [Purple] [White]

Satışlar: [Red] [White] Seçili Hücre: [White] [Black]

M.C Seviyesi: [Orange] [Black]

Alış Pasif: [Light Blue] [Black]

Satış Pasif: [Pink] [Black]

Kopya: [Yellow] [Black]

Kes: [Red] [White]

Liste Satır Aralığı: 12

Satırlar arası çizgisi göster Sütunlar arası çizgisi göster

Geçerlilik: LOT Emir Tipi: Günlük İşlem Maliyeti: Günlük İşlem Maliyeti Stoğu Göster Sadece Kendi Emirlerim

Sıfırla Kaydet Kapat

4-Trader ekranı:

Trader ekranı kullanıcının ihtiyacı olan tüm ekranları bir ekran üzerinde toplama yeteneğine sahip bir ekrandır. Trader ekranından tek veya toplu emir gönderilebilir. Gönderilen emirler, aynı anda emir listesinden izlenebilir ayrıca müşteri overall, trader kokpit, pozisyon izleme, fiyatlar ve iyileştirme sepeti gibi ekranları trader üzerinde açabilir, tüm bu ekranların kontrolünü trader ekranı üzerinden yapabilirsiniz.

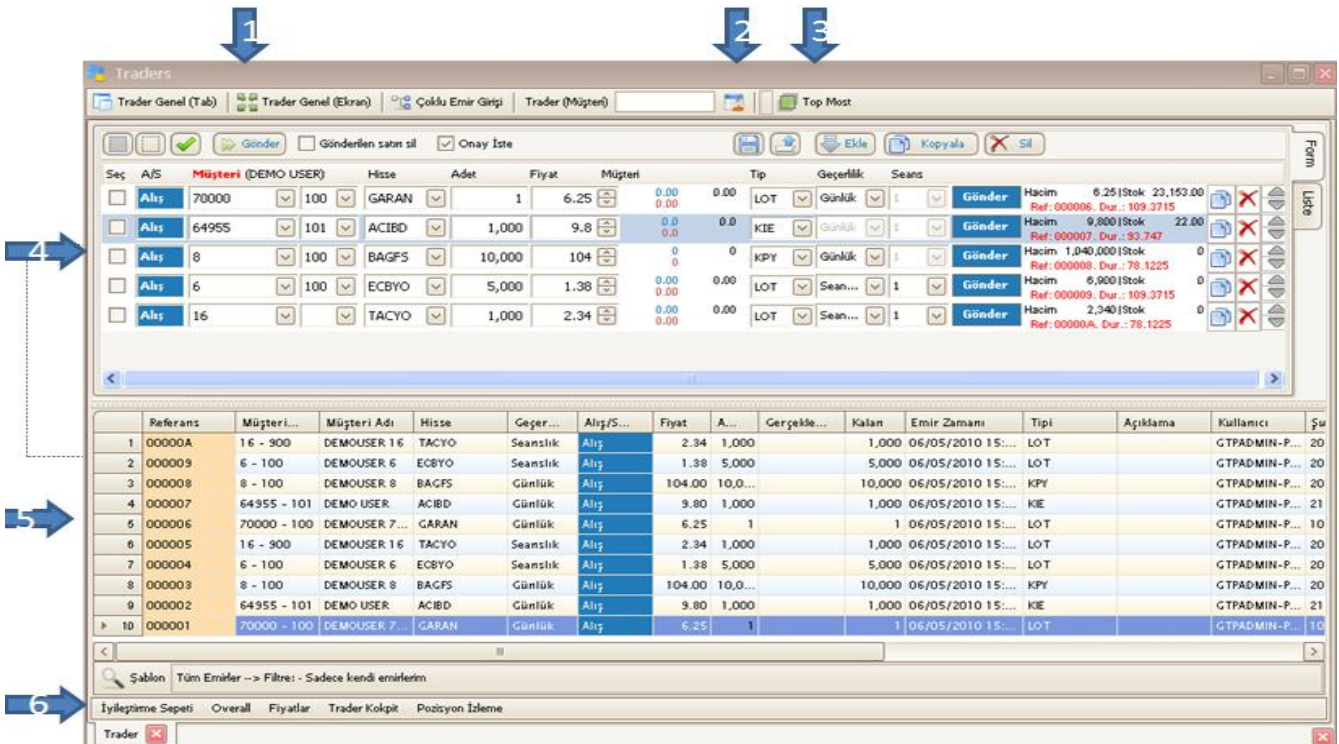

1: Trader Genel (Tab) Trader Genel (Ekran) Çoklu Emir Girip Trader (Müşteri) Top Most

2: Gönder Gönderilen satır sil Onay İste Ekle Kopyala Sil

3: Seç A/S Müşteri (DEMO USER) Hisse Adet Fiyat Müşteri Tip Geçerlilik Seans

4: Alış 70000 100 GARAN 1 6.25 0.00 0.00 LOT Günlük 1 Gönder Hacim 6.25 | Stok 23,153.00 Ref: 000006 Dur.: 109.3715

5: Alış 64955 101 ACIBD 1,000 9.8 0.0 0.0 KIE Günlük 1 Gönder Hacim 9,800 | Stok 22.00 Ref: 000007 Dur.: 93.747

6: Alış 8 100 BAGFS 10,000 104 0 0 KPY Günlük 1 Gönder Hacim 1,040,000 | Stok Ref: 000008 Dur.: 78.1225

7: Alış 6 100 ECBYO 5,000 1.38 0.00 0.00 LOT Seans... 1 Gönder Hacim 6,000 | Stok Ref: 000009 Dur.: 109.3715

8: Alış 16 100 TACYO 1,000 2.34 0.00 0.00 LOT Seans... 1 Gönder Hacim 2,340 | Stok Ref: 00000A Dur.: 78.1225

9: Referans Müşteri... Müşteri Adı Hisse Geçer... Alış/S... Fiyat A... Gerçekle... Kalan Emir Zamanı Tipi Açıklama Kullanıcı Şu

10: 1 00000A 16 - 900 DEMOUSER 16 TACYO Seanslık Alış 2.34 1,000 1,000 06/05/2010 15:... LOT GTPADMIN-P... 20

11: 2 000009 6 - 100 DEMOUSER 6 ECBYO Seanslık Alış 1.38 5,000 5,000 06/05/2010 15:... LOT GTPADMIN-P... 20

12: 3 000008 8 - 100 DEMOUSER 8 BAGFS Günlük Alış 104.00 10,000 10,000 06/05/2010 15:... KPY GTPADMIN-P... 20

13: 4 000007 64955 - 101 DEMO USER ACIBD Günlük Alış 9.80 1,000 1,000 06/05/2010 15:... KIE GTPADMIN-P... 21

14: 5 000006 70000 - 100 DEMOUSER 7... GARAN Günlük Alış 6.25 1 1 06/05/2010 15:... LOT GTPADMIN-P... 10

15: 6 000005 16 - 900 DEMOUSER 16 TACYO Seanslık Alış 2.34 1,000 1,000 06/05/2010 15:... LOT GTPADMIN-P... 20

16: 7 000004 6 - 100 DEMOUSER 6 ECBYO Seanslık Alış 1.38 5,000 5,000 06/05/2010 15:... LOT GTPADMIN-P... 20

17: 8 000003 8 - 100 DEMOUSER 8 BAGFS Günlük Alış 104.00 10,000 10,000 06/05/2010 15:... KPY GTPADMIN-P... 20

18: 9 000002 64955 - 101 DEMO USER ACIBD Günlük Alış 9.80 1,000 1,000 06/05/2010 15:... KIE GTPADMIN-P... 21

19: 10 000001 70000 - 100 DEMOUSER 7... GARAN Günlük Alış 6.25 1 1 06/05/2010 15:... LOT GTPADMIN-P... 10

20: Şablon Tüm Emirler --> Filtre: - Sadece kendi emirlerim

21: İyileştirme Sepeti Overall Fiyatlar Trader Kokpit Pozisyon İzleme

3 numaralı okun gösterdiği yeşil buton top most (Her zaman üstte) tuşudur.

4 numaralı okun gösterdiği alan toplu emir gönderme alanıdır. Ekran görüntüsünden de anlaşıldığı gibi farklı emirleri biriktirerek tek seferde gönderebilirsiniz. Emirleri tek tek göndermek için seans alanının yanındaki gönder tuşu kullanılır. Satır üzerinde herhangi bir yerde enter'a basınca da ilgili satırdaki emir gönderilir. Park edilmiş emirleri toplu olarak göndermek için tümünü seçerek 1 numaralı okun gösterdiği gönder tuşu kullanılır. Hazırlanan emrin (göndermeden önce) Hacmini ve stokunu satır sonundaki alanlardan izleyebilirsiniz.

5 numaralı alan emir listesini göstermektedir. 4 numaralı okun gösterdiği toplu emir giriş alanından girdiğiniz emirler eş zamanlı olarak emir listesine de yansımaktadır.

6 numaralı ok yukarıda bahsedilen isteğe bağlı olarak trader ekranına eklenebilecek ekranların listesini göstermektedir. Örneğin trader kokpit yazan alanın üzerine tıklarsanız trader ekranının içerisinde küçük bir kokpit açılacaktır. Açılan pencereyi kişisel tercihinize göre ekranın (sağ-sol-alt-üst) herhangi bir yerine asabilirsiniz. Aşağıdaki ekranda da görüldüğü gibi trader ekranının sağında kokpit solunda overall altında pozisyon izleme ekranı vardır. Görüldüğü üzere tek bir ekran üzerinden müşteriye toplu emir gönderme, emir izleme, pozisyon izleme (GTP deki pozisyon izleme ekranının özet kısmı), overall izleme ayrıca kokpitten emir gönderme işlemleri yapılabilir. Trader ekranı seans içerisinde kullanıcının başka bir pencere açmaksızın tüm izleme ve emir giriş işlemlerini yapılabilmesi için tasarlanmıştır.

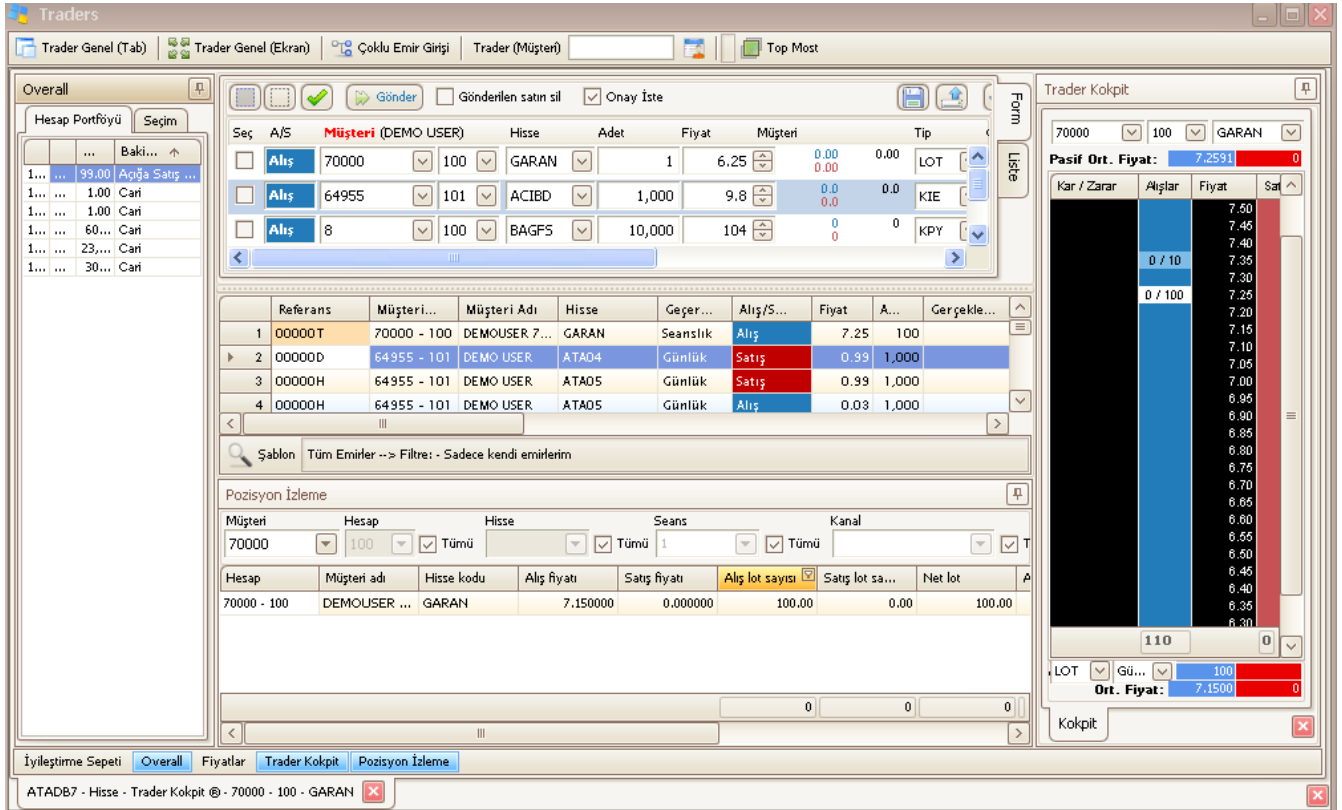

- Overall Panel:** Shows a list of orders with columns for 'Seç', 'A/S', 'Müşteri', 'Hisse', 'Adet', 'Fiyat', 'Müşteri', and 'Tip'. Three orders are visible:

Seç	A/S	Müşteri	Hisse	Adet	Fiyat	Müşteri	Tip
<input type="checkbox"/>	Alış	70000	GARAN	1	6.25	0.00	LOT
<input type="checkbox"/>	Alış	64955	ACIBD	1,000	9.8	0.0	KIE
<input type="checkbox"/>	Alış	8	BAGFS	10,000	104	0	KPY
- Trader Kokpit Panel:** Shows a 'Pasif Ort. Fiyat' of 7.2591 and a 'Kar / Zarar' of 0 / 10. It includes a bar chart showing price movements and a 'Kokpit' button at the bottom.
- Pozisyon İzleme Panel:** Shows a table of positions with columns for 'Referans', 'Müşteri...', 'Müşteri Adı', 'Hisse', 'Geçer...', 'Alış/S...', 'Fiyat', 'A...', and 'Gerçekle...'. Four positions are listed:

Referans	Müşteri...	Müşteri Adı	Hisse	Geçer...	Alış/S...	Fiyat	A...	Gerçekle...
1	00000T	70000 - 100	DEMOUSER 7...	GARAN	Seanslık	Alış	7.25	100
2	00000D	64955 - 101	DEMO USER	ATA04	Günlük	Satış	0.99	1,000
3	00000H	64955 - 101	DEMO USER	ATA05	Günlük	Satış	0.99	1,000
4	00000H	64955 - 101	DEMO USER	ATA05	Günlük	Alış	0.03	1,000

Trader ekranındaki bir diğer ekran ise iyileştirme sepeti denilen toplu iyileştirme ekranıdır. İyileştirme sepetine aynı hisseye ait, aynı yöndeki (alış ya da satış) emirler, emir izleme ekranından sürükleyip bırakarak eklenir ve iyileştirilmek istenen fiyat girilerek Gönder tuşuna basılır. Bu sayede iyileştirme sepetine atılmış tüm emirler, tek bir hareket ile piyasaya iletilerek iyileştirilebilir.

İyileştirme Sepeti

13,50

Temizle İyileştir

Ref.	Müşteri	Hisse	Fiyat	Adet
TK000W	82848 - 100	ACIBD	12,65	10
TK000V	82848 - 100	ACIBD	13,40	1
TK000U	82848 - 100	ACIBD	13,40	2

TRADING SYSTEM İZLEME EKРАНLARI:

1-Emir İzleme Ekranı

Emir izleme ekranı bir emre ait tüm özellikleri gösterebilme yeteneğine sahip olduğu gibi emirler üzerinde sağ tuş ile iyileştirme, düzeltme, silme, geçerlilik iptali yapılmasına da olanak sağlamaktadır.

Aynı zamanda bir emir üzerinde iken sağ klik ile açılacak emir kartı ekranı sayesinde, bir emir üzerindeki tüm değişiklikleri, gerçekleştirmeleri veya parçalı gerçekleştirmelerin tamamını ayrı ayrı izlenebilmektedir.

Hisse - Emir Listesi

	Referans	Müşteri...	Müşteri Adı	Hisse	Geçer...	Alış/S...	Fiyat	A...	Gerçekleşen	Kalan	Emir Zamanı	Tipi
1	00000T	70000 - 100	DEMOUSER 7...	GARAN	Seanslık	Alış	7.25	100		100	06/05/2010 16:...	LOT
2	00000D	64955 - 101	DEMO USER	ATA04	Günlük	Satış	0.99	1,000		1,000	06/05/2010 16:...	LOT
3	00000H	64955 - 101	DEMO USER	ATA05	Günlük	Satış	0.99	1,000		1,000	06/05/2010 16:...	LOT
4	00000H	64955 - 101	DEMO USER	ATA05	Günlük	Alış	0.03	1,000		1,000	06/05/2010 16:...	LOT
5	00000D	64955 - 101	DEMO USER	ATA04	Günlük	Alış	0.03	1,000		1,000	06/05/2010 16:...	LOT
6	00000E	64955 - 101	DEMO USER	ATA03	Günlük	Satış	0.99	1,000		1,000	06/05/2010 16:...	LOT
7	00000E	64955 - 101	DEMO USER	ATA03	Günlük	Alış	0.03	1,000		1,000	06/05/2010 16:...	LOT
8	00000G	64955 - 101	DEMO USER	ATA02	Günlük	Satış	0.99	1,000		1,000	06/05/2010 16:...	LOT
9	00000G	64955 - 101	DEMO USER	ATA02	Günlük	Alış	0.03	1,000		1,000	06/05/2010 16:...	LOT
10	00000L	64955 - 101	DEMO USER	ATA01	Günlük	Satış	0.99	1,000		1,000	06/05/2010 16:...	LOT
11	00000L	64955 - 101	DEMO USER	ATA01	Günlük	Alış	0.03	1,000		1,000	06/05/2010 16:...	LOT
12	00000S	70000 - 100	DEMOUSER 7...	GARAN	Seanslık	Alış	7.15	100	100	0	06/05/2010 16:...	LOT
13	00000R	70000 - 100	DEMOUSER 7...	GARAN	Seanslık	Alış	7.35	10		10	06/05/2010 16:...	LOT
14	00000H	64955 - 101	DEMO USER	ATA05	Günlük	Satış	0.99	1,000		1,000	06/05/2010 16:...	LOT
15	00000H	64955 - 101	DEMO USER	ATA05	Günlük	Alış	0.02	1,000		1,000	06/05/2010 16:...	LOT
16	00000D	64955 - 101	DEMO USER	ATA04	Günlük	Satış	0.99	1,000		1,000	06/05/2010 16:...	LOT
17	00000E	64955 - 101	DEMO USER	ATA03	Günlük	Satış	0.99	1,000		1,000	06/05/2010 16:...	LOT
18	00000D	64955 - 101	DEMO USER	ATA04	Günlük	Alış	0.02	1,000		1,000	06/05/2010 16:...	LOT
19	00000E	64955 - 101	DEMO USER	ATA03	Günlük	Alış	0.02	1,000		1,000	06/05/2010 16:...	LOT
20	00000G	64955 - 101	DEMO USER	ATA02	Günlük	Satış	0.99	1,000		1,000	06/05/2010 16:...	LOT
21	00000L	64955 - 101	DEMO USER	ATA01	Günlük	Satış	0.99	1,000		1,000	06/05/2010 16:...	LOT
22	00000C	64955 - 101	DEMO USER	ATA02	Günlük	Alış	0.03	1,000		1,000	06/05/2010 16:...	LOT

Şablon Tüm Emirler --> Filtre: - Sadece kendi emirlerim

1 numaralı okun gösterdiği şablon butonuna basılırsa aşağıdaki pencere açılır.

Emir Filtreleme

Emir Durumu: Müşteri No:

Hisse: Alış/Satış:

Geçerlilik: Fiyat Aralığı: -

Seans:

Fiyat gruplu

Sadece kendi emirlerim

Son kayda konumlan

Silinmişleri göster

Temizle

G S B E İ

Bu pencere yardımı ile emirler, emir durumu, hisse, geçerlilik, seans, müşteri, alış/satış ve fiyat aralığı bazında filtrelenebilir.

Fiyat gruplu checkbox'ı işaretlenirse emirler hisse, müşteri ve fiyat bazında gruplanır. Örneğin 300.000 lotluk GARAN emri piyasaya 75.000 binlik 4 emir şeklinde iletilir. Emirleri tek tek iyileştirmek ya da bölmek yerine fiyat gruplu seçeneğini kullanarak emrin tümü üzerinde işlem yapılabilir.

Sadece kendi emirlerim check box'ı işaretlenirse kullanıcı emir listesinde sadece kendi emirlerini görecektir. (Görmeye yetkili olduğu diğer kullanıcıların emirlerini görmez.)

Silinmişleri göster tuşu ile sisteme iletilip de silinmiş olan emirlerin gözükmesi sağlanır.

Temizle butonu, tüm şablonun, tüm kriterlerin temizlenmesini sağlar.

Temizle butonunun yanındaki, içerisinde harf olan renkli kutular emrin durumunu ifade etmektedir. Default olarak gerçekleşen emirler yeşil, silinmiş emirler kırmızı, bölünmüş emirler mavi, exapiye iletilmemiş emirler sarı ve iyileştirmiş emirler yeşil renkte görünmektedir. (Emir listesinde ki referans sütununun renkleri) Fakat kullanıcı kutulara sağ tuşla başka renkler de atayabilir.

2-İşlem listesi

ATADB7 - Hisse - İşlem Listesi

Hisse - Gerçekleşen Emirler

Seans: Sadece Kendi Emirlerim Fiyat Grubu

Referans	Hesap No	Müşteri	Hisse	Fiyat	Adet	Gerçekleşme Za...	Alış/Satış	Durum	Hisse Tan...	Emir Zam...
000005	70000	DEMOUSER 7...	GARAN	7.15	100	06/05/2010 16:34...	Alış	Completed	GARAN	06/05/2010...

Hacim Bilgisi

Hisse	Alı...	Adet	Ort. Fiyat	Hacim
GARAN	Alış	100	7.1500	715.00

100 715.00

İşlem listesi gerçekleşen emirlerin izlendiği ekrandır. Ekran üzerindeki seans alanından 1.seans, 2.seans ve tüm seanslardaki gerçekleştirmeleri izleyebilirsiniz. Diğer izleme ekranlarında da olduğu gibi sadece kendi emirlerim checkbox'ı sayesinde görmeye yetkili olduğunuz diğer müşterilerin emrini görebilir veya sadece kendi emirlerinizi izleyebilirsiniz. Fiyat gruplu checkbox'ı ise emir listesinde olduğu gibi müşteri hisse ve fiyat bazında gruplama yaparak gruplu emirleri izlemenizi sağlar.

Sağ taraftaki hacim bilgisi ekranından, hisselerin alış ve satış bazında adet, hacim ve ortalama fiyatlarını izleyebilirsiniz.

3-Pozisyon izleme:

Pozisyon izleme ekranı GTP'deki pozisyon izleme ekranının özet alanını göstermektedir. Gerçekleşmiş emirlerin alış fiyatı, satış fiyatı, alış lot sayısı, satış lot sayısı, net lot, alış tutar, satış tutar, net toplam, toplam ve net ortalama bilgileri izlenebilir.

Hesap	Müşteri adı	Hisse kodu	Alış fiyatı	Satış fiyatı	Alış lot sa...	Satış lot sayısı	Net lot	Alış tutar	Satış tutar	Net toplam	Toplam	Net ortal...	
82848 - 100	IRMAK GÜNG...	ACIBD	0,000000	14,400000	0,00		7,00	-7,00	0,00	100,80	100,80	100,80	14,4000
82848 - 100	IRMAK GÜNG...	GARAN	0,000000	8,000000	0,00		10,00	-10,00	0,00	80,00	80,00	80,00	8,0000
0 0 0 0,00 0,00 0,00 0,00													

4-Müşteri kartı:

Müşteri kartından seçtiğiniz müşterinin stokunda bulunan hisse senetlerini ve günlük emirlerini izleyebilirsiniz. Ayrıca müşterinin telefon ve adres bilgilerine de bu ekrandan ulaşabilirsiniz. Sağ üstte yer alan Hesap Portföyü tuşu ile overall ekranına direkt geçiş yapılabilir. Bunun dışında stok alanında bulunan hisselerden birinin üzerine gelerek sağ tuş yapılırsa emir giriş ekranı seçenekleri çıkacaktır. Yeni emir giriş veya kokpit seçilirse seçili müşteri ve seçili hisse emir ekranına otomatik olarak gelecektir diğer alanlar doldurularak (adet, fiyat, geçerlilik vs) hızlı bir şekilde emir gönderilebilir.

Yine müşteri kartında bulunan işlem limiti tuşları ile müşterinin o anki işlem limiti bilgisine erişilebilir. İşlem limiti bilgisi GTP'den sorgulanarak listelenmektedir ve işlem limitinin gösterildiği tüm ekranlarda (Hesap portföyü, Kokpit, müşteri kartı, pozisyon izleme) aynı anda bu bilgi gösterilmektedir. Ayrıca işlem limiti saati ile bu bilginin en son ne zaman raporlandığı bilgisine de ulaşılabilir.

Hisse	Adet	Toplam K/Z	Günlük İşle...	Maliyet (Vergi)	Bakiye Tipi
ACIBD	-13,00	-130,0	2,8	4,00	Cari
EGYO	1,00	0,0	0,0	0,37	Cari
RYGYO	3,00	-0,2	0,0	0,97	Cari
GARAN	-9,00	-5,9	1,0	7,25	Cari
EKIZ	1,00	-1,3	0,0	6,65	Cari

Referans	A/S	Adet	Fiyat	Ger...	Durum
TK0002	Satış	2	13,9000	2	Aktif
TK0001	Alış	1	13,9000	0	İyileştirildi
TK0003	Satış	5	14,2000	5	Aktif
TK0004	Alış	5	7,8200	0	Aktif
TK0005	Satış	10	7,8800	10	Aktif

5-Hesap Portföyü

Hesap portföyü ekranından bir müşteriye ait tüm bilgiler eş zamanlı olarak izlenebilir. Programın hiç bir yerinde tazele tuşu olmadığı gibi (güncel işlem limiti bilgisini almak için ek bir tazele tuşu vardır, sadece işlem limit bilgisi gösterilmesine yarar) bu ekranda da bulunmamaktadır. Tüm gerçekleştirmeler aynı anda bu ekrandan da izlenebilir. T, T+1 ve T+2 tarihleri için izleme yapılabilmektedir. Ayrıca kredili müşterilerin kredi bilgileri de izlenebilmektedir. Konsolide checkbox'ının sağındaki kredi bilgileri ve Nakit Akışı tuşuna basılırsa müşterinin kredi bilgileri ekranın sağına gelecektir.

TEST - Hesap Portföyü - 3294

Müşteri: 3294 Hesap: Te2 Tarih: Tüm Hesaplar Konsolide Kredi Bilgileri ve Nakit Akışı İşl. Lmt. 275.940,66 İşl. Lmt. Saat 15:57:07 Dolar Kuru: 1,40

MUHTIRIN AKDENİZ

Hisse	Nakit
139.032,42	-69.870,24

Overall

Enstrüman Tipi	Enstrüman	Bakiye	Fiyat	Piyasa Değeri	Portföy Değeri (İsD)	Bakiye Tipi	Yüzd. Oran	G. Yüzd.
Hisse	TOASO	0,21	6,750000	1,42	1,01	Cari	0,00	0,00
Hisse	TOASO	0,66	6,750000	4,46	3,17	Kredili	0,01	0,00
Hisse	TEKST	20.000,00	1,060000	21.200,00	15.108,32	Kredili	30,65	15,2
Hisse	GLYHO	79.617,00	0,710000	56.528,07	40.285,11	Kredili	81,73	40,6
Hisse	YXBNK	1,00	5,040000	5,04	3,53	Teminat	0,01	0,00
Hisse	REGYO	50.000,00	0,610000	30.500,00	21.736,03	Kredili	44,10	21,5
Hisse	REGYO	19.000,00	0,610000	11.590,00	8.253,63	Teminat	16,76	8,3
Hisse	MARTI	5.000,00	1,240000	6.200,00	4.418,47	Cari	8,96	4,4
Hisse	GLYHO	10.883,00	0,710000	7.726,93	5.506,65	Teminat	11,17	5,5
Hisse	YXBNK	0,05	5,040000	0,25	0,18	Kredili	0,00	0,00
Hisse	GARAN	3,00	7,300000	23,70	16,83	Kredili	0,03	0,00
Hisse	YXBNK	0,25	5,040000	1,26	0,90	Cari	0,00	0,00
Nakit	TRY	-5.644,13	1,000000	-5.644,13	-4.022,37	Cari	-8,16	
Nakit	TRY	-64.226,05	1,000000	-64.226,05	-45.771,13	Kredili	-32,86	

69.362,18 YTL 49.288,90 \$

Kredi Bilgileri

Tip	Değer
Özkaynak Uyan Oranı	0,35
Özkaynak Oranı	0,50
Kredi Limiti	70.000,00
Onayk. Max. Kredi Limiti	0,00

Nakit Akışı

Tarih	Değer
09.11.2010	-69.870,24
10.11.2010	-69.870,24
11.11.2010	-69.870,24

6-Hisse fiyatları:

ATADB7 - Hisse - Hisse Fiyatları

Hisse Fiyatları

Tüm Hisseler

Hisse	Tanım	Son Fi...	Alış Fi...	Satış ...	Fark (%)	Taban	Tavan	Fiyat Adımı
CIMSA	CIMSA	0.00	0.00	0.00	0.00	7.75	9.55	0.05
CLEBI	CLEBI	0.00	0.00	0.00	0.00	14.20	17.40	0.10
CMBTN	CMBTN	0.00	0.00	0.00	0.00	22.75	28.25	0.25
CMENT	CMENT	0.00	0.00	0.00	0.00	8.70	10.70	0.05
CMLOJ	CMLOJ	0.00	0.00	0.00	0.00	5.75	7.05	0.05
CRDFA	CRDFA	0.00	0.00	0.00	0.00	1.84	2.26	0.01
CUKEL	CUKEL	0.00	0.00	0.00	0.00	0.00	0.00	0.01
CYTAS	CYTAS	2.56	2.54	2.56	0.00	2.30	2.82	0.02
DARDL	DARDL	0.00	0.00	0.00	0.00	1.11	1.37	0.01
DENCM	DENCM	0.00	0.00	0.00	0.00	4.34	5.34	0.02
DENEME_NAIM	DENEME_NAIM	0.00	0.00	0.00	0.00	0.00	0.00	0.00
DENIZ	DENIZ	0.00	0.00	0.00	0.00	9.80	12.00	0.10
DENIZ.M	DENIZ.M	0.00	0.00	0.00	0.00	12.70	15.70	0.10
DENIZ.R	DENIZ.R	0.00	0.00	0.00	0.00	2.36	3.96	0.02
DENTA	DENTA	0.00	0.00	0.00	0.00	1.00	1.24	0.01

Hisse fiyatları ekranı kullanıcıya anlık fiyatları vermektedir. Kullanıcı bu ekran yardımı ile izleme yapabilir ayrıca beklenen fiyat oluştuğu anda ilgili hisselerin üzerinde sağ tık yaparak yeni emir giriş seçeneğini seçerse emir giriş ekranında hisse ve fiyat otomatik olarak gelecektir. Bu da kullanıcıya zaman avantajı sağlayacaktır.

TRADING SYSTEM AYARLAR MENÜSÜ:

Trading System uygulaması açık iken bilgisayarınızın sağ alt köşesinde çıkan TS ikonuna Mouse sağ klik ile bastığınızda aşağıda ayarlar ekranı açılacaktır. Bu ekrandan;

- Hisse veya VOB modülündeki ekranları açabilirsiniz
- TS uygulama dilini İngilizceye çevirebilirsiniz,
- Açık olan tüm pencereleri gizleyebilirsiniz,
- Açık olan tüm pencereleri küçültebilirsiniz,
- Gizlenmiş olan tüm pencereleri ekranda gösterebilirsiniz,
- TS ana formunu gizleyebilirsiniz/gösterebilirsiniz,
- Müşteri sözleşme link tuşu sadece VOB ekranları için geçerlidir, VOB dokümanını inceleyiniz,
- Görünüm alanında TS ana modülünün görünüm şeklini toolbar veya normal mod şeklinde seçebilirsiniz,
- Ayarlar ekranı ile TS genel ayarları ile VOB ve Hisse özelleştirmeleri yapılabilmektedir.

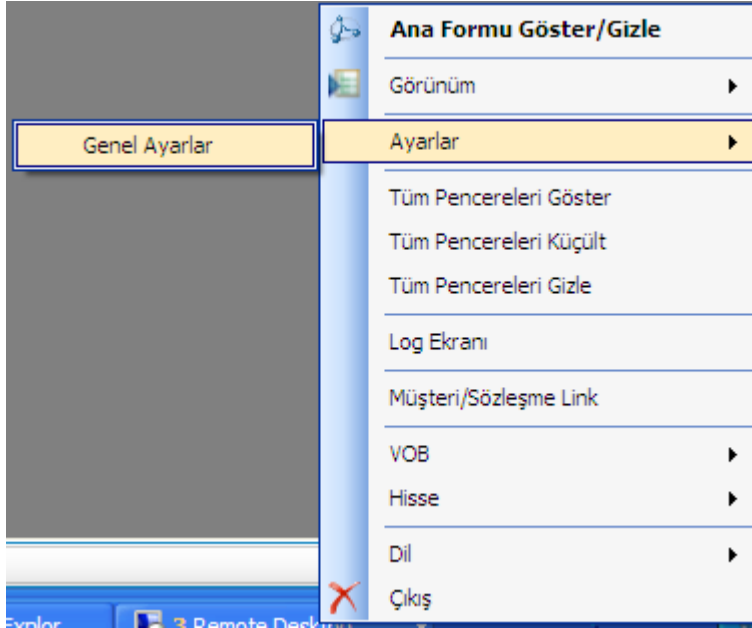

Ayarlar ekranının “Genel ayarlar” bölümünde Trading System ekranlarının genel format ayarlanması gibi kullanıcı özelleştirmeleri yapılmaktadır.

- “Ekran kapanışında kapandığı yeri kaydet” seçeneği işaretli olması durumunda kullanıcı Trading System içerisindeki bir ekranı kapatıp tekrar açması durumunda, kapatılan ekranların aynı yerinde açılmasını sağlayacaktır.
- “Sistemden çıkışta tüm görünümü kaydet” seçeneği işaretli olması durumunda kullanıcı Trading System uygulamasından çıkıp tekrar bağlandığında, uygulama kapandığı hali ile açılacaktır. (Açık olan ekranlar kapatıldığı andaki yerlerinde açılacaktır)
- “Ana menü stili” seçeneği, ayarlar ekranından da yapılabilen Trading System uygulamasının toolbar veya normal mod şeklinde açılmasının kaydedildiği alandır.
- “Farklı Temayı Etkinleştir” seçeneği Hisse ve VOB bölümlerinin istenilen renklerde görüntülenmesini sağlar.
- “Listeleme Yazı Tipi Alanları” seçenekleri Trading System uygulamasındaki ekranların kolon ve grid yapısındaki değerlerin hangi yazı tipi ve font büyüklüğünde listeleneceğinin tanımlanmasına yarar.
- “Ayarlar” kısmında “Sıfırla” seçeneği kaydedilmiş değerlerin silinmesine yarar.
- “Log Ayarları” kullanıcının Trading System uygulamasındaki tüm işlemlerinin detaylı loglanmasını sağlar.

- “Liste Satır Aralığı” seçeneği Trading System ekranlarındaki listelenen değerlerin grid yapısındaki satır aralığının tanımlanması yarar.

Trading System Ayarlar

Genel **VOB** Hisse

Ekran Ayarları

Ekran kapanışında kapandığı yeri kaydet
 Sistemden çıkışta tüm görünümü kaydet

Ana Menü Stili

Farklı Temayı Etkinleştir

Tema VOB:

Tema Hisse:

Ayarlar

Liste görünümleri
 Font ve ekran ayarları
 Favori Listesi
 Pencere Ayarları ve Konumları
 Tüm Sistem Ayarları Sıfırla

Log Ayarları

Detaylı Loglama Aktif

Listeleme Yazı Tipi Ayarları

Başlık: 6.75 Liste Satır Aralığı: 18

Hücre: 6.75

[Uygulama data ve ayar dosyalarını görmek için tıklayınız.](#)

Ayarlar ekranının VOB tabında, VOB modülündeki ekranlarda default seçili gelmesi istenen müşteri numarası ve sözleşme seçilebilir. Bu alanda yapılacak müşteri numarası veya sözleşme tanımlanması sonrası, VOB ekranlarından müşteri veya sözleşme seçilebilen tüm ekranların ilk açılışlarında bu alanda tanımlı bilgiler seçili gelecektir.

TEST - Trading System Ayarlar

Genel **VOB** Hisse

Varsayılan Müşteri:

Varsayılan Sözleşme:

[Uygulama data ve ayar dosyalarını görmek için tıklayınız.](#)

Ayarlar ekranının Hisse tabında, Hisse modülündeki ekranlarda default seçili gelmesi istenen müşteri numarası ve hisse seçilebilir. Bu alanda yapılacak müşteri numarası veya hisse tanımlanması sonrası, Hisse ekranlarından müşteri veya hisse seçilebilen tüm ekranların ilk açılışlarında bu alanda tanımlı bilgiler seçili gelecektir.

Bu ekranda ayrıca bulunan seçenekler şu şekildedir;

- “Max LOT uyarısı ver” seçeneği işaretli olması durumunda max lotu aşan emir verilmesi durumunda, maksimum lotun aşıldığı bilgisinin emir gönderilmeden önce kullanıcıya bildirilmesini sağlar. Eğer bu seçenek işaretli olmaz ise maksimum lotu aşan emirler hiçbir uyarı notu gösterilmeden gönderilmektedir.
- “Trader ekranında açığa satış yapılsın” seçeneği işaretli ise, kullanıcı trader ekranından yasal açığa satış seçeneğini işaretleyerek emir iletebilir. Bu seçenek işaretli olmayan durumlarda trader ekranında açığa satış seçeneği gözükmez.
- “Değiştirmede fiyat bir kademe aşağı/yukarı gelsin” seçeneği işaretli olması durumunda, seçili emir iyileştirmek için açılan iyileştirme ekranına gelen fiyat, alış emirleri için emir fiyatının bir kademe yukarısı, satış emirleri için emir fiyatının bir kademe aşağısı olacak şekilde gelecektir. Eğer bu alan işaretli değil ise emir iyileştirmek için açılan ekranda gelen ilk fiyat emrin fiyatı olacaktır.

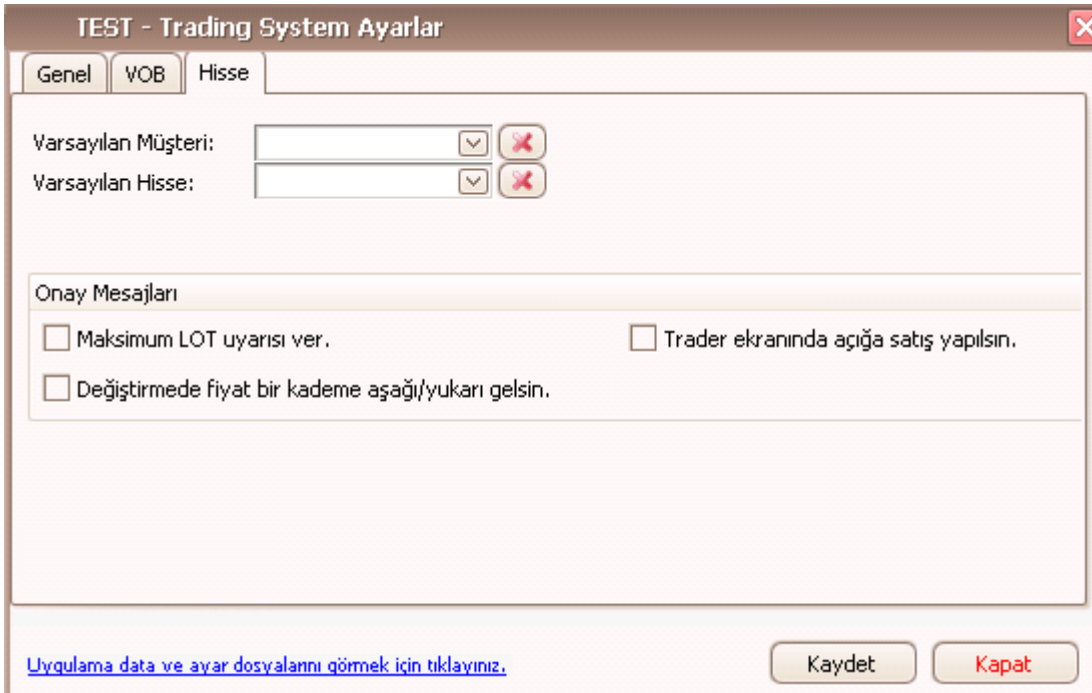

TEST - Trading System Ayarlar

Genel VOB Hisse

Varsayılan Müşteri: [Dropdown] [X]

Varsayılan Hisse: [Dropdown] [X]

Onay Mesajları

Maksimum LOT uyarısı ver. Trader ekranında açığa satış yapılsın.

Değiştirmede fiyat bir kademe aşağı/yukarı gelsin.

[Uygulama data ve ayar dosyalarını görmek için tıklayınız.](#) Kaydet Kapat

Trading System uygulaması açık iken bilgisayarınızın sağ alt köşesinde çıkan TS ikonuna Mouse sağ klik ile bastığınızda açılan ayarlar ekranında bulunan Log Ekranında, Trading System yöneticisinin sadece sizinle veya o anda aktif olarak Trading System kullanan tüm kullanıcılara iletmiş mesajlar listelenmektedir.

Trading System

Trading System Core uygulaması Mesajı

TS Yeni versiyon güncellemesi yapınız

Tamam (8) İptal

TRADING SYSTEM FAVORİ YÖNETİMİ EKLANLARI

1-Müşteri Favori yönetimi ekranı:

★ ATADB7 - Hisse - Favori Yönetimi (Müşte... - [] [X]

Hisse Müşterileri Favori Yönetimi

Tümünü Seç

Seç	Hesap No	Müşteri Adı
<input checked="" type="checkbox"/>	1	DEMOUSER 1
<input type="checkbox"/>	3	DEMOUSER 3
<input checked="" type="checkbox"/>	4	DEMOUSER 4
<input type="checkbox"/>	5	DEMOUSER 5
<input checked="" type="checkbox"/>	6	DEMOUSER 6
<input type="checkbox"/>	7	DEMOUSER 7
<input type="checkbox"/>	8	DEMOUSER 8
<input checked="" type="checkbox"/>	10	DEMOUSER 10
<input checked="" type="checkbox"/>	11	DEMOUSER 11
<input type="checkbox"/>	12	DEMOUSER 12
<input checked="" type="checkbox"/>	13	DEMOUSER 13
<input type="checkbox"/>	15	DEMOUSER 15
<input type="checkbox"/>	16	DEMOUSER 16
<input checked="" type="checkbox"/>	17	DEMOUSER 17
<input type="checkbox"/>	19	DEMOUSER 19
<input type="checkbox"/>	20	DEMOUSER 20
<input type="checkbox"/>	21	DEMOUSER 21
<input checked="" type="checkbox"/>	23	DEMOUSER 22947
<input type="checkbox"/>	24	DEMOUSER 24
<input type="checkbox"/>	25	DEMOUSER 25
<input checked="" type="checkbox"/>	27	DEMOUSER 27
<input type="checkbox"/>	28	DEMOUSER 28

Seçimi Kaydet

Ana konsol üzerinde müşteriler tabında favori yönetimi ekranı bulunur. Ekran, kullanıcının görmeye yetkili olduğu tüm müşterileri gösterir. Kullanıcı bu müşteriler arasından Müşteri listesinde görmek istediği ve görmek istemediği müşterileri ayırabilir. Görmek istedikleri müşterileri işaretleyip seçimleri kaydet tuşuna basılırsa emir giriş ekranlarında sadece seçili müşteriler görünecektir. Acil durumlarda (listede seçilmeyen müşterilere işlem yapmak

Hisse Senedi Piyasası Modülü

veya overall'una bakmak gerektiğinde müşteri alanında klavyedeki insert tuşuna basılırsa listeye tüm müşteriler gelecektir.) Bu ekran pasif olan işlem yapmayan müşterileri ayırmak için kullanılabilir.

2-Hisse Favori Yönetimi Ekranı:

Hisse favori yönetimi ekranı ana konsol üzerindeki yıldız ikonu ile açılır. Bu ekrandan işlem görmeyen seans içerisinde kullanılmayan Hisse senetleri hisse listesinden çıkarılabilir. Müşteri favori yönetiminde olduğu gibi hisse alanı üzerinde insert'e basılırsa, sistem favori yönetimindeki tercihlere bakmaksızın tüm listeyi getirir.

★ ATADB7 - Hisse - Favori Yönetimi (Hisseler)

Hisse Favori Yönetimi

Tümünü Seç

Seç	Hisse
<input type="checkbox"/>	ACIBD.R
<input checked="" type="checkbox"/>	ACIBD.Y
<input type="checkbox"/>	ADANA
<input type="checkbox"/>	ADANA.Y
<input checked="" type="checkbox"/>	ADBGR
<input type="checkbox"/>	ADEL
<input type="checkbox"/>	ADELY
<input type="checkbox"/>	ADNAC
<input type="checkbox"/>	ADNAC.R
<input type="checkbox"/>	AEFES
<input checked="" type="checkbox"/>	AEFES.ME
<input type="checkbox"/>	AFMAS
<input type="checkbox"/>	AFYON
<input checked="" type="checkbox"/>	AGYO
<input checked="" type="checkbox"/>	AGYO.ME
<input checked="" type="checkbox"/>	AKALT
<input checked="" type="checkbox"/>	AKBNK
<input type="checkbox"/>	AKBNK.B
<input checked="" type="checkbox"/>	AKCNS
<input type="checkbox"/>	AKENB

Seçimi Kaydet